73.4145.6
9 782723 441537
2-7234-4153-9

SHONEN MANGA

ONE PIECE

14

EIICHIRO ODA

Glénat

14

ONE PIECE

EIICHIRO ODA

L'INSTINCT

ÉDITION FRANÇAISE

Glénat

ONE PIECE

©1997, by Eiichiro Oda
All rights reserved.
First published in Japan in 2000 by SHUEISHA Inc., Tôkyô
French translation rights in France arranged by SHUEISHA Inc.
The artwork in this french edition is used in reverse from the original japanese edition

- Edition française -
Traduction : Sylvain Chollet
Adaptation graphique & lettrage : BAKAYARO!

©2003, Editions GLÉNAT
BP 177, 38008 GRENOBLE Cedex.
ISBN : 2.7234.4153.9
ISSN : 1253.1928
Dépôt légal : décembre 2002

Imprimé en France par Maury-Eurolivres
45300 MANCHECOURT - FRANCE

ONE PIECE

L'INSTINCT

TOME QUATORZE

- EIICHIRÔ ODA -

L'ère est aux forbans. Ils affluent sur toutes les mers à la recherche du "One Piece", le fabuleux trésor laissé par le légendaire seigneur des pirates, Gold Roger. Luffy est fasciné par cet univers et décide de prendre la mer pour devenir un jour le plus grand des pirates !!

À peine arrivés sur la "route de tous les périls", Luffy et ses compagnons font escale à Whiskey Peak. Ils ne tardent pas à découvrir que la ville tout entière est contrôlée par "Baroque Works", une organisation criminelle ultra secrète. Un intrus s'était infiltré au sein de cette organisation et a découvert l'identité de son dirigeant. Ce "traître" n'est autre que la princesse Vivi du royaume d'Alabasta et son garde du corps, Igaram. Surgissent alors mr 5 et Miss Valentine, deux agents spéciaux de Baroque Works envoyés afin d'éliminer Vivi. Alors que Vivi est sur le point de se faire capturer, Zorro arrive pour la sauver ! Vivi raconte ensuite à Luffy et ses compagnons l'effroyable plan de Baroque Works : Crocodile, le boss, projette d'usurper le pouvoir dans le royaume d'Alabasta !! Maintenant qu'ils ont appris des informations extrêmement confidentielles, la vie de nos amis est en danger !

Sur la route qui les conduit à Alabasta jusqu'où ils ont décidé d'escorter Vivi, ils font escale sur une petite île qui s'avère habitée par... deux géants !

- TOME 14 -

L'INSTINCT

- SOMMAIRE -

CHAPITRE 118 ..... L'INTRUS
CHAPITRE 119 ..... LE CRIME PALLIATIF
CHAPITRE 120 ..... LES LARMES DU DÉMON ROUGE
CHAPITRE 121 ..... JE LE SAVAIS !
CHAPITRE 122 ..... LES MORTS NE SERVENT À RIEN
CHAPITRE 123 ..... LUFFY VS MR 3
CHAPITRE 124 ..... DÉLICIEUX, CE THÉ !
CHAPITRE 125 ..... CANDLE CHAMPION
CHAPITRE 126 ..... L'INSTINCT

CHAPITRE 118

L'INTRUS

LES AVENTURES DE KOBBY ET HERMEP
29ÈME ÉPISODE : "DE COURTS ADIEUX"

WHAAAAAAAAAAAM
FLIP
FLIP
!!

ÉCOUTEZ-NOUS, DORRY !! NOUS N'Y SOMMES POUR RIEN ! CE N'EST PAS DE NOTRE FAUTE SI CET ALCOOL A EXPLOSÉ !
GURB
GURB
CALMEZ-VOUS, JE VOUS EN SUPPLIE !! NE REMUEZ PAS INUTILEMENT, GARDEZ VOS FORCES !!

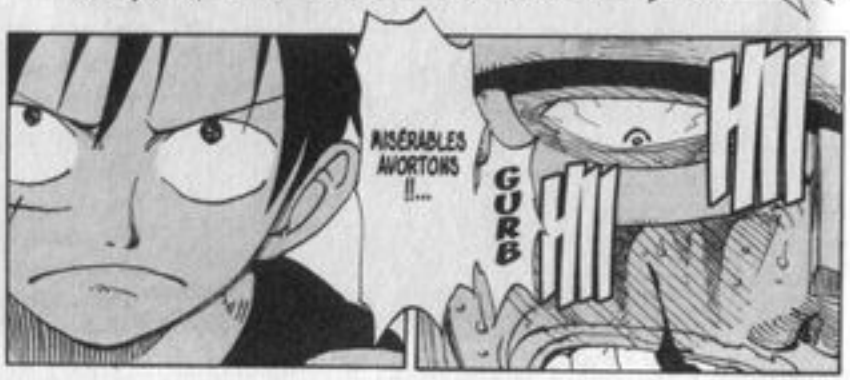
MISÉRABLES AVORTONS !!...
GURB
HII!
HII!

MEURS POUR CETTE TRAÎTRISE !!
SDOOOM
!

GURB
GLURB
BLURB !...
!
TADADA
DOOOM

CHEWIIING...
?!
PLOSHHH
URGH !!

GNAP
RAAAH!!
DAIIIM
?!
POOF POOF
FWIIISHH
WIIAA !!
WAAM
GRAAA!
!!
BLURB !

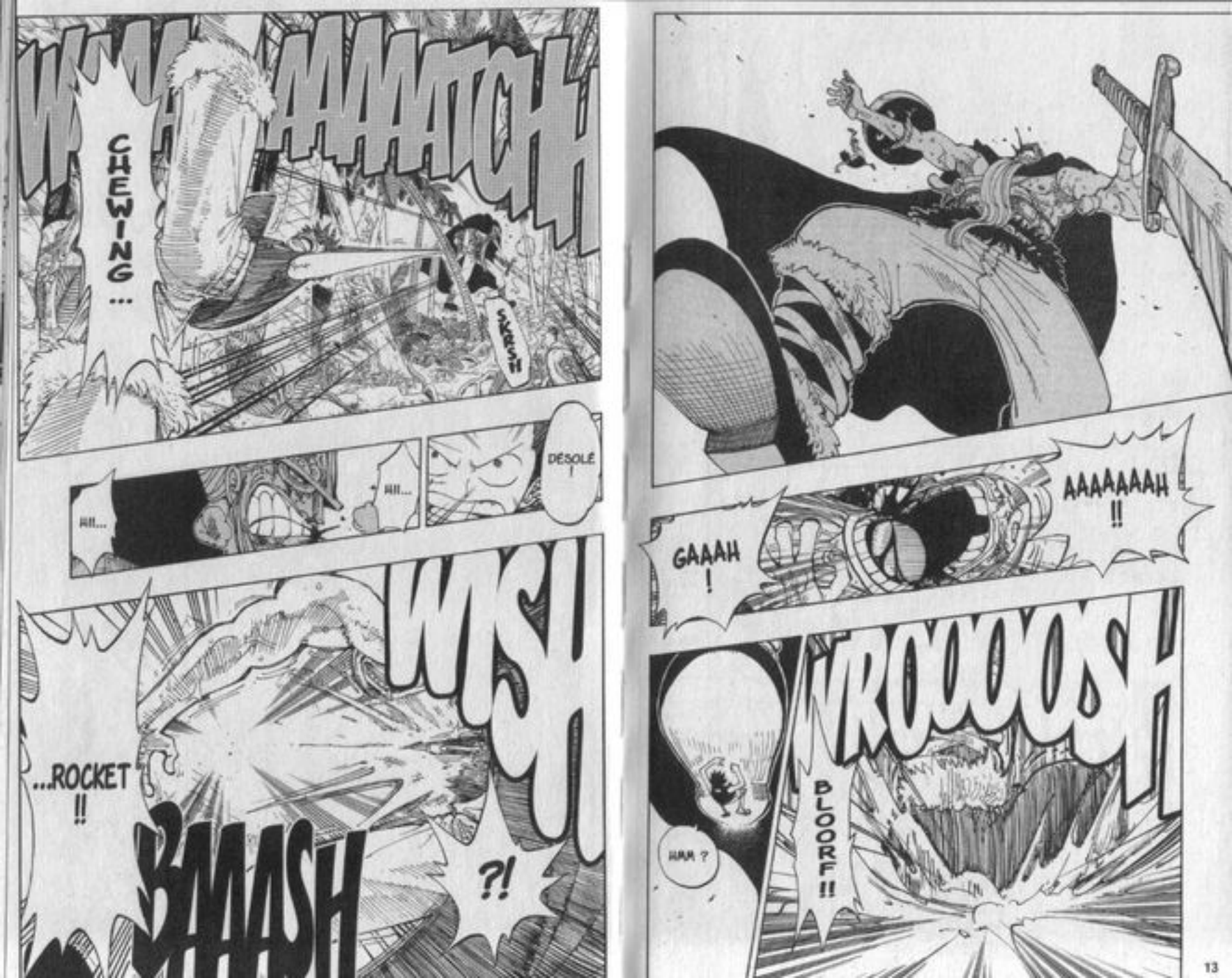
AAAAAAAH !!
GAAAH !
WROOOOSH
BLOORF !!
HMM ?
AAAAATCHH
CHEWING ...
SKRSH
DÉSOLÉ !
HII...
HII...
WISH
?!
...ROCKET !!
BAAASH

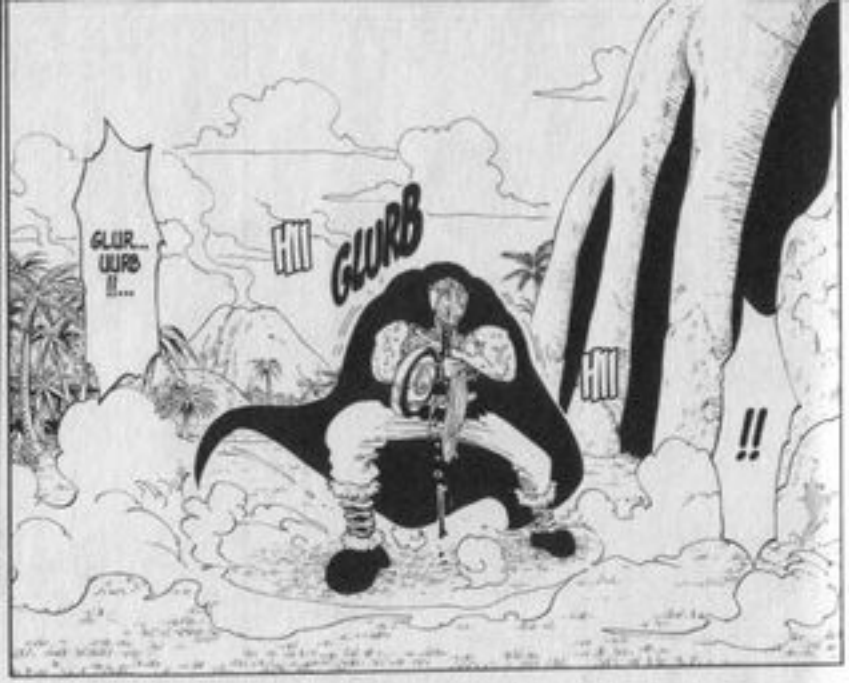
GLUR... URB !!...
HII
GLURB
HII
!!

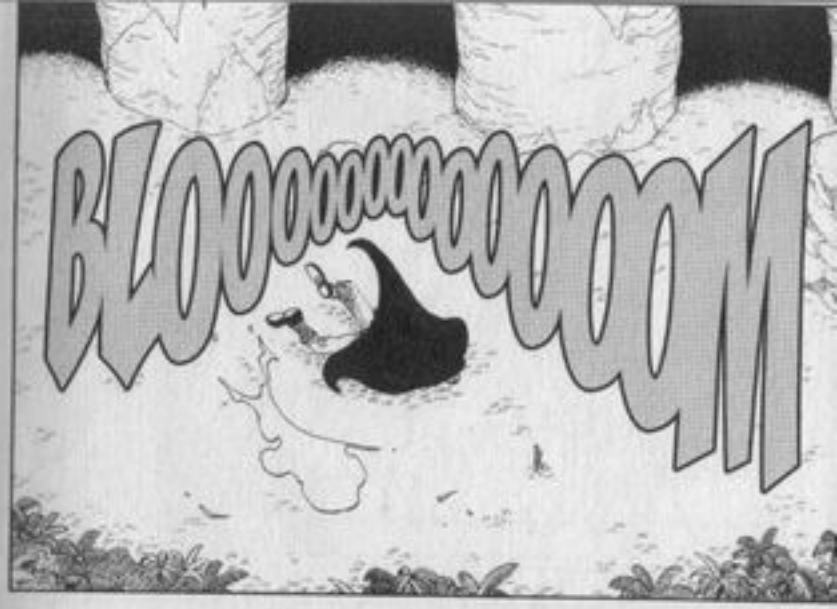
BLOOOOOOOOOOOOOM

LU... LUFFY !!
JE... J'IGNORAIS QU'IL... QU'IL AVAIT LES POUVOIRS...
BURB !
...D'UN... FRUIT DU DÉMON...

HAA
PFAAA !
FWAP
LU... LUFFY !!

GLURRRRRRRRRB
JE L'AVAIS SOUS-ESTIMÉ...
PLOC.
?!

TOUT VA BIEN ?!
MOI ÇA VA, MAIS LUI PAR CONTRE...
JE NE PENSE PAS QU'IL FAILLE S'INQUIÉTER.
IL FALLAIT BIEN ÇA POUR LE CALMER.
AUTREMENT, IL NE NOUS AURAIT PAS ÉCOUTÉS !...

FWOOP
ÇA M'A FOUTU LES NERFS EN BOULE !!

?...
IL AVAIT RAISON...
IL Y A QUELQUE CHOSE DE LOUCHE AVEC CE BARIL D'ALCOOL...
CE N'EST CERTAINEMENT PAS L'AUTRE GÉANT QUI EST DERRIÈRE ÇA, ET...
...MES COMPAGNONS N'AURAIENT JAMAIS RECOURS À UN PROCÉDÉ AUSSI DÉGOÛTANT !
...

ZAAAAAM
C'EST DONC FORCÉ-MENT...
...QU'IL Y A UN INTRUS SUR CETTE ÎLE !!

KSHHH
GIAA GIAA
CRUNNCH
?!

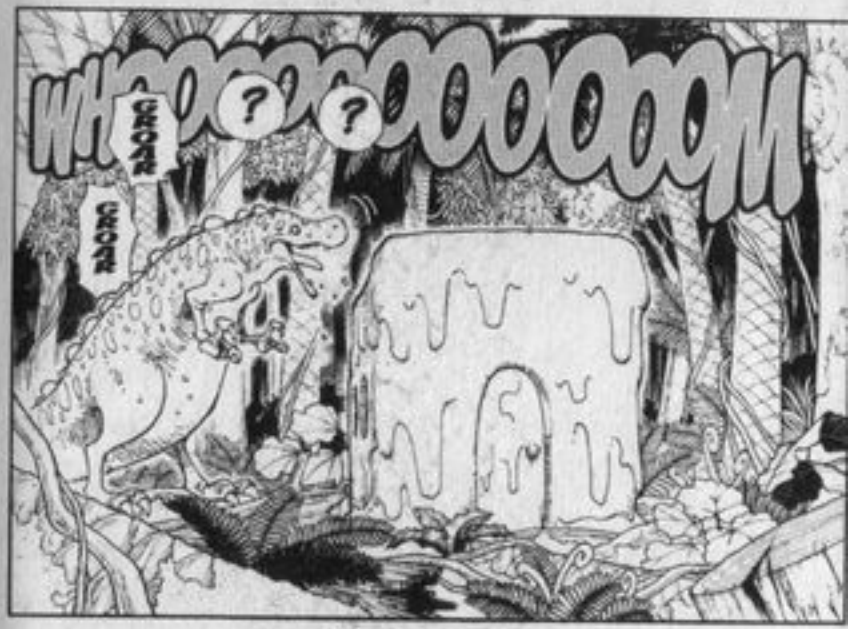
WHOOOOOOOOOM
GROAR
GROAR
?
?

!
DÉGAGE DE LÀ GROS LÉZARD !

FWUP
JE M'EN CHARGE, MR 5 !
CHARGE MAXIMALE ! 10 TONNES !!
!!
STAP
HUMU

WHAAAAAM
ENFIN !
VOUS EN AVEZ MIS DU TEMPS, MR 5...
ZZZ ZZZ

WAAAAAM
HMM... FAMEUX POUVOIRS QUE LES VÔTRES, MR 3... CONSTRUIRE SI RAPIDEMENT UNE BICOQUE AU MILIEU DE LA JUNGLE, CE N'EST PAS DONNÉ À TOUT LE MONDE...
JE TIENS QUAND MÊME À VOUS PRÉCISER QUE VOUS N'AVEZ PAS À INTERVENIR. CETTE MISSION EST ENCORE ENTRE NOS MAINS.
NOUS NE COMMETTRONS PAS DEUX FOIS LA MÊME BÉVUE !

UNE "BÉVUE" ? NON, JE NE CROIS PAS QUE CE SOIT UNE "BÉVUE".
VOUS ÊTES TOUT SIMPLEMENT INCOMPÉTENTS.
QUOI ?!
PAS DU TOUT ! NOUS AVONS ÉTÉ EUS PAR SURPRISE ! COMMENT AURIONS-NOUS PU SAVOIR QUE LA PRINCESSE AVAIT ENGAGÉ DES PIRATES POUR ASSURER SA PROTECTION !

C'EST TOUT CE QUE VOUS AVEZ COMME EXCUSE ? VOUS ÊTES VRAIMENT PUÉRILS !
JE VOUS RAPPELLE QUE NOUS SOMMES DES PROFESSIONNELS. EN AUCUN CAS, NOUS NE DEVONS NOUS FAIRE BATTRE.
TOUTE DÉFAITE MET EN DANGER L'INCOGNITO DE NOTRE ORGANISATION.
LES MISSIONS DOIVENT ÊTRE EXÉCUTÉES AVEC LA PLUS GRANDE PERFECTION. L'ÉCHEC N'EST PAS TOLÉRÉ.

POUR CETTE FOIS, JE VEUX BIEN RECONNAÎTRE QUE VOUS AVEZ FAIT PREUVE DE PERSÉVÉRANCE EN POURSUIVANT VOS PROIES JUSQU'ICI.
C'EST POURQUOI NOUS ALLONS AGIR ENSEMBLE ET PARTAGER LE MÉRITE EN TROIS.

ZOOOOOM
SI VOUS REFUSEZ CETTE OFFRE GÉNÉREUSE...
...JE SUIS PRÊT À VOUS ÉLIMINER SUR-LE-CHAMP.

GRRR...
MR 5.
MISS VALENTINE.
ZZZZ
...

HUM... INUTILE DE PRENDRE CET AIR RENFROGNÉ. PRENEZ PLUTÔT UNE TASSE DE THÉ.
C'EST UNE FAVEUR QUE JE VOUS FAIS.
IL Y A UN ÉNORME EXPLOIT À RÉALISER SUR CETTE ÎLE.
VOUS VOYEZ SANS DOUTE DE QUOI JE VEUX PARLER.
DE QUOI S'AGIT-IL ?

JETEZ UN ŒIL SUR CET AVIS DE RECHERCHE.
WAM
ANTE
WAM
DORRY & BROGY
À VRAI DIRE, MOI-MÊME JE N'EN REVENAIS PAS... JE DOIS VRAIMENT VOUS REMERCIER...
...DE M'AVOIR DONNÉ L'OCCASION DE VENIR SUR CETTE ÎLE PERDUE.

CET AVIS DE RECHERCHE A ÉTÉ LANCÉ IL Y A 100 ANS. VOYEZ-VOUS, AUTREFOIS IL EXISTAIT UN EFFROYABLE ÉQUIPAGE DE PIRATES...
TOUS ÉTAIENT DES GÉANTS, ET ILS ÉCUMAIENT LES MERS DU MONDE ENTIER EN RAVAGEANT TOUT SUR LE PASSAGE. ILS ONT FAIT TREMBLER LA TERRE ENTIÈRE.
À LA TÊTE DE CES "PIRATES GÉANTS", SE TROUVAIENT LES DEUX PLUS TERRIBLES COLOSSES. IL SE TROUVE QUE CE SONT JUSTEMENT EUX QUI HABITENT CETTE ÎLE.
ILS ÉTAIENT SURNOMMÉS "DORRY LE DÉMON BLEU" ET "BROGY LE DÉMON ROUGE", DE VÉRITABLES LÉGENDES...

AUJOURD'HUI, ILS SONT À NOTRE PORTÉE !!
...
BAAM
ET JE ME DOIS DE VOUS PRÉCISER QUE L'AVIS DE RECHERCHE LES CONCERNANT EST TOUJOURS VALABLE, DE MÊME QUE LA RÉCOMPENSE QUI VA AVEC...

100 MILLIONS PAR TÊTE...
PFF
200 MILLIONS POUR LA PAIRE !!

200 MILLIONS ?!
VOUS COMPRENEZ ENFIN L'IMPORTANCE DE LA SITUATION.

SI NOUS ACCOMPLISSONS LA MISSION ET QU'EN PLUS NOUS RAPPORTONS LA PRIME EN BONUS...
...NOUS SOMMES CERTAINS D'OBTENIR UNE PROMOTION AU SEIN DE L'ORGANISATION.

C'EST DONC POUR ÇA QUE VOUS AVEZ PLACÉ UN EXPLOSIF DANS LEUR ALCOOL...
EXACTEMENT ! MÊME NOUS, NOUS N'AURIONS AUCUNE CHANCE DE VAINCRE LES GÉANTS DANS UN COMBAT LOYAL. ILS NOUS METTRAIENT EN PIÈCES.

VOUS N'AUREZ QU'À SUIVRE MES INSTRUCTIONS À LA LETTRE.
...

VOUS VERREZ QU'AVEC UN PEU D'INGÉNIOSITÉ...
...ON PEUT ABATTRE LES PLUS GRANDES MONTAGNES.

BAOOOM

AH !
OH...
CE VOLCAN... C'EST BIEN CELUI QUI...

...
GAAHH HA HA HA ! C'EST L'HEURE DU COMBAT !
EH BIEN ! ON N'A PAS LE TEMPS DE S'ENNUYER, AUJOURD'HUI !!
BRRRM
TU VAS TE BATTRE AVEC TOUTES CE BLESSURE ?!
BIEN SÛR ! DORRY EST E AUSSI PITEU ÉTAT QUE MOI !

GAAH HA HA HA !! PAS D'EXCUSE QUI TIENNE DANS UN DUEL À MORT !!
CE SERAIT UN COUP À PERDRE LA FACE !!

AH !
BOOM
HÉ ! STOP ! RESTE COUCHÉ !
N'Y VA PAS !!
DORRY ! NE BOUGEZ PAS !!
VOUS N'AVEZ PLUS ASSEZ DE FORCES !!

NUL. JE NE CRAINS !!
JE SUIS DORRY LE GUERRIER !
WAAA
QUE MON DERNIER COMBAT NE TERNISSE POINT L'HONNEUR D'ERBAF !!

L : J'avais bien envie de lancer moi-même le coin des questions que to le monde se pose, mais ça ne se fait pas de prendre la place d autres comme ça. Honneur, donc, à monsieur Oda. Monsieur Oda ? Monsieur Oda !! Allez-y donc, donnez le départ ! Ah ! Il dort... Bo dans ce cas... "Je déclare ouvert le coin des questions que tout monde se pose !!"

O : zzzzzzzzzz... Ah ! Zut ! J'ai trop dormi ! C'est l'heure d questions que tout le monde se pose. Ciel ! C'est déjà commencé !

L : Salut, m'sieur Oda ! Une question qui m'empêche de dormir la nuit que signifie "pura" dans le mot "tempura*" ?

O : Non mais c'est quoi, cette question débile ?! On s'en fout des "purse" !! (de mauvais poil au réveil).

L : Bonjour monsieur Oda, moi c'est Kazuya. Mon ami K-Bayashi S-He m'a justement fait remarquer qu'à la page 87 ainsi qu'à la page 109 du 10ème volume, on aperçoit l'inscription "doskoi panda" sur les T-shirts de Nami et de Belmer. Pourriez-vous nous en dire plus ?

O : Il s'agit d'une marque de vêtements. C'est la grande mode à traver east-blue en ce moment. Mais comme c'est de la marque, ce n'est pa donné, évidemment. Il faut compter plus de 10 000 berrys pour un T-shirt. Soyez vigilants car des imitations circulent sur le marché "doskoi 1 panda".

DOSKOI PANDA

La société Doskoi Panda est implantée sur l'île "mirror-ball island" qui se trouve dans east-blue.

*tempura = plat frit japonais. Il s'agit le plus souvent de légumes ou de crevettes.

CHAPITRE 119

LE CRIME PALLIATIF

LES AVENTURES DE KOBBY ET HERMEP. 30ÈME ÉPISODE : "GARP RIGOLE TANDIS QUE LES APPRENTIS S'ENTRAÎNENT"

BON COURAGE, MAÎTRE BROGY !! BATTEZ-VOUS BIEN !
GAAH HA HA HA !!
PAS DE PROBLÈME, PIPO ! JE SENS QUE CETTE FOIS C'EST LA BONNE !!

PFF... CETTE BATAILLE RIDICULE NE RIME À RIEN.
CE N'EST PAS UNE "BATAILLE RIDICULE" !!
SDOOM SDOOM
SDOOM

OUAIS, COMME TU VEUX... EN TOUT CAS, RETOURNONS AU BATEAU.
NOUS NE POUVONS PAS RESTER ICI PENDANT UN AN À ATTENDRE QUE LE LOG POSE SE RE-CHARGE !
NOUS DEVONS RÉFLÉCHIR À UN PLAN TOUS ENSEMBLE.
PAS SI VITE, ATTENDS UN PEU !

HAHAHAHA
TU SAIS TRÈS BIEN QUE JE NE SUIS PAS DE TAILLE À AFFRONTER DES DINOSAURES !!
NOUS N'AVONS AUCUNE CHANCE DE TRAVERSER CETTE JUNGLE ET D'ARRIVER VIVANTS AU BATEAU !!

RAPPELLE-MOI : CE N'EST PAS TOI QUI PARLAIS DE DEVENIR UN PREUX GUERRIER ?
ÇA N'A RIEN À VOIR ! JE PARLAIS D'UNE QUESTION D'ATTITUDE !
CE QUE JE VEUX, C'EST ÊTRE UN HOMME D'HONNEUR !

BON... ON N'A PLUS LE CHOIX ALORS. LUFFY EST CHEZ L'AUTRE GÉANT.
IL NE NOUS RESTE PLUS QU'À ALLER LE RE-JOIN-DRE.

MÊME SI UN JOUR...
...JE PERDAIS TOUT...
...JE POURRAIS MOURIR EN PENSANT QUE J'AI VÉCU DANS L'HONNEUR !
MÊME SI JE ME RETROUVAIS PRIS DANS UN COMBAT À MORT SUR UNE ÎLE DÉSERTE...
...DANS MON DERNIER SOUFFLE, JE POURRAIS M'ÉCRIER : "C'EST MOI, PIPO ! LE PREUX GUERRIER DES OCÉANS !!"

CA FAIT MAL !!...
TAIS-TOI DONC...
OU ALORS DÉPÊCHE-TOI DE DEVENIR UN VALEUREUX GUERRIER SUR QUI JE PUISSE COMPTER !
FTAP
FTAAP
FRRR
FTAPFTAP
EUH...

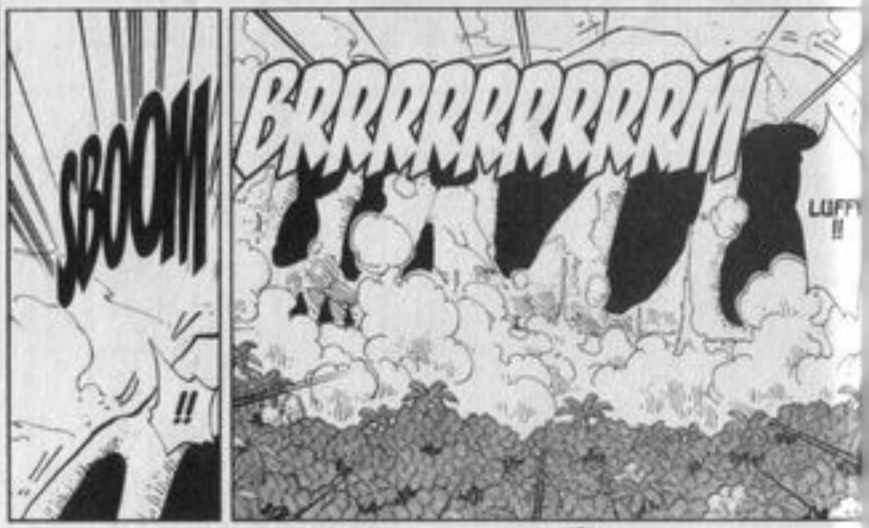
SBOOM
!!
BRRRRRRRRRRRRM
LUFFY !!

BAAAM BAAAM
HEEE !! QU'EST-CE QUI TE PREND ?!
SORS-MOI DE SOUS TA "MAISON" !!

RIEN NE PEUT ARRÊTER CE DUEL !
BRRRRRRRRRM !
...

C'EST UNE HISTOIRE QUI REMONTE À UN SIÈCLE, MAIS... NOUS AVONS ENGAGÉ LE COMBAT.
UNE FOIS QU'IL EST ENTAMÉ, UN COMBAT DOIT ÊTRE MENÉ À SON TERME.
ABANDONNER AVANT LA FIN, C'EST RENONCER À ÊTRE UN GUERRIER.

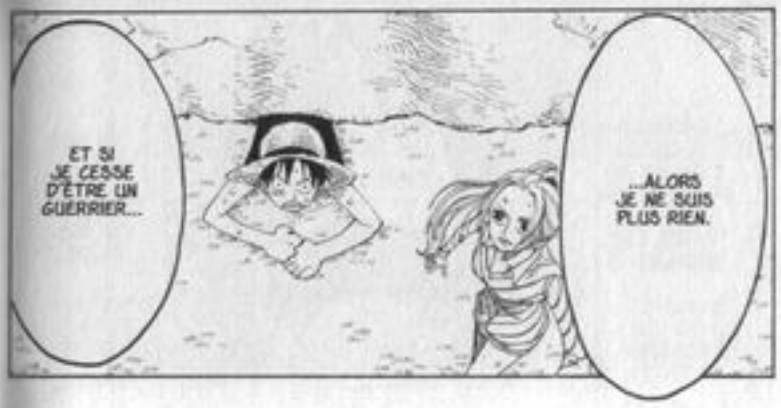
ET SI JE CESSE D'ÊTRE UN GUERRIER...
...ALORS JE NE SUIS PLUS RIEN.

DÉSOLÉ...
BRRRRRRRM
JE VOUS AI SOUP-CONNÉS...
...

MAIS EN RÉALITÉ, C'EST LE JUGEMENT D'ERBAF, LE DIEU DE LA GUERRE !...
IL N'A PAS DAIGNÉ M'ACCORDER SA DIVINE PROTECTION PLUS LONGTEMPS...
IL NE FAUT PAS CHERCHER PLUS LOIN !

QU'EST-CE QU'UN DIEU ET SA PROTECTION VIENNENT FAIRE LÀ-DEDANS ?!
SI TON DIEU TE DIT DE MOURIR, TU VAS LE FAIRE ?!

QUELQU'UN EST INTERVENU DANS VOTRE DUEL !!
LE COMBAT N'EST PLUS ÉQUITABLE !! N'Y VA PAS !!

TAIS-TOI...
TU N'ES QU'UN PETIT HOMME QUI A À PEINE VÉCU DIX OU VINGT ANS...
BRRRRRRRMM
COMMENT PEUX-TU PRÉTENDRE CONNAÎTRE LES INTENTIONS DIVINES DU GRAND ERBAF ?...

JE PRÉTENDS RIEN DU TOUT !!
SBAAM
SBAAAM
SBAAM
DÉGAGE-MOI DE LÀ-DESSOUS !!

GAAH HA HA HA !! ALORS, MON VIEUX DORRY ! TU AS APPRÉCIÉ CETTE PETITE RASADE D'ALCOOL ?
WHAAM
C'ÉTAIT... DIVIN !

GAAH HA HA HA !! TU EXAGÈRES UN PEU QUAND MÊME !!
EN GARDE !!
GE GYA GYA GYA GYA GYA !
GLURB !

UUUUR !!...
SDooooM

UUURGH !!...
SBAM
SBAM
LUFFY...
ALORS QUE JE PENSAIS AVOIR RENCONTRÉ UN GUERRIER EXCEPTIONNEL !!
GRRRRR !!
SBAM

POURQUOI SE MET-IL DANS UN ÉTAT PAREIL POUR CE GÉANT QU'IL VIENT À PEINE DE RENCONTRER ?... J'AI PEINE À CROIRE QUE C'EST BIEN LUI LE PIRATE SANGUINAIRE DONT LA TÊTE EST MISE À PRIX !...

GRRRRRR
BON SANG !! SI JE TENAIS CELUI QUI A FAIT ÇA !!...

AU FAIT... OÙ KAROO A-T-IL BIEN PU PASSER ?...

LA VICTOIRE, ÇA SE JOUE AUSSI SUR LE PLAN PSYCHOLOGIQUE.
ACTUELLEMENT, JE PEUX VOUS GARANTIR QUE NOS ADVERSAIRES SONT COMPLÈTEMENT DÉSTABILISÉS.
L'ATTAQUE EXPLOSIVE D'UN ENNEMI INVISIBLE LES A PLONGÉS DANS LE PLUS GRAND TROUBLE.

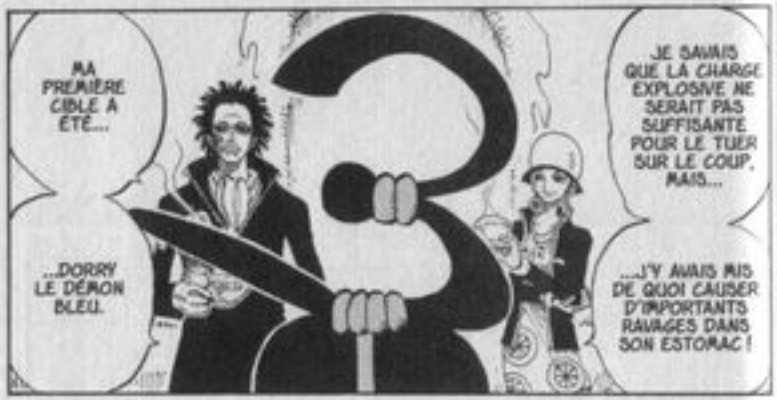
MA PREMIÈRE CIBLE A ÉTÉ...
...DORRY LE DÉMON BLEU.
JE SAVAIS QUE LA CHARGE EXPLOSIVE NE SERAIT PAS SUFFISANTE POUR LE TUER SUR LE COUP, MAIS...
...J'Y AVAIS MIS DE QUOI CAUSER D'IMPORTANTS RAVAGES DANS SON ESTOMAC !

IL EST DONC HORS D'ÉTAT DE NUIRE.
ET PUIS, IL EST PARTI AFFRONTER SON ADVERSAIRE.
CES GUERRIERS GÉANTS SONT COMME DES SANGLIERS...
...TANT QU'ON NE SE TIENT PAS DEVANT QUAND ILS FONCENT, IL N'Y A PAS GRAND-CHOSE À CRAINDRE.

QUANT À CES PETITES FRAPPES QUI ONT APPRIS L'IDENTITÉ DU BOSS...
...IL NOUS SUFFIRA D'UNE PETITE RUSE CLASSIQUE POUR LES ATTIRER DANS LE PIÈGE.
JE LEUR RÉSERVE MON "MENU SPÉCIAL" !

WHOOOOOOOOSH
COMME JE LE DIS TOUJOURS, IL FAUT METTRE LES "SOLUTIONS PALLIATIVES AU SECOURS DU CRIME" !
FUFUFUFUN... POUR VAINCRE UN ADVERSAIRE SANS LE COMBATTRE DIRECTEMENT, CE NE SONT PAS LES MOYENS QUI MANQUENT !!

KRSSP
KRSSP

ALLONS BON...

WHAAAAM
...JE NE SUIS PERDU.
JE SUIS POURTANT SÛR D'ÊTRE DÉJÀ PASSÉ PRÈS CET ARBRE...
...IL ME SEMBLE QUE C'ÉTAIT "À GAUCHE DE L'ARBRE AVEC UNE LIANE"...

HMM ?
OH !!
NAMI ! TU TOMBES BIEN, POUR UNE FOIS !
J'ÉTAIS JUSTEMENT EN TRAIN DE CHERCHER MON CHEMIN. JE ME DEMANDAIS CE QUE J'ALLAIS DEVENIR...

SKOSHH
MAIS AU FAIT...
...QU'EST-CE QUE TU FAIS LÀ, TOI ?
HEIN ?
!!
NAMI ?

GYAAAH !!
AAAAAAHHHH
UN DIDI... UN DINO-SAURE !!

DADADADA
UN DINOOO-SAUUUU-RE !!

FWUSH
ATTENDS-MOI !! TU COURS TROP VITE !!
AAAAAHHH
HAA... HAA...
VRAIMENT CELUI-LÀ... QUAND IL S'AGIT DE DÉTALER !...
!

LUFFY !!
TU TOMBES BIEN ! QU'EST-CE QUE TU FABRIQUES ICI ?
LU... LUFFY ?
?

ZAAM
AH !!
KYAAAA !!
AAAAAAAAAHH

AH !!
ZOOM
WISHHHHHHHHHHH
...
NA...
NAMI ?

NAMI !!
NAMI !! NAMI !!!
?!
GLA GLA
GLA GLA

WISHHHHH
...
OH NON... QUELLE HORREUR...

LUUUFFYYYY !!
TADATTADATTAD
TADATTADATTAD

ZWAAAAASH
STAC
SBLOM
!

LUFFY ! C'EST AFFREUX !!
NAMI S'EST FAIT DÉVORER PAR UN DINOSAURE !!

SÉRIEUX ?!
JAAHAH
NOUS COURIONS ENSEMBLE À TRAVERS LA JUNGLE POUR ÉCHAPPER À CE MONSTRE, QUAND SOUDAIN ELLE A DISPARU !!...
C'EST HORRIBLE ! JE L'AI LAISSÉE SE FAIRE TUER !!
AAHAHAHAHAAH
DU... DU CALME ! ARRÊTEZ DE HURLER !

NAMI A DISPARU BRUSQUEMENT. MAIS...
...TU N'AS PAS PU VÉRIFIER QU'ELLE S'EST RÉELLEMENT FAIT AVALER, PAS VRAI ?

VÉRIFIER ?! MAIS J'AVAIS BIEN TROP PEUR !!
GRRR
SI CE N'EST PAS UN DINOSAURE QUI L'A BOUFFÉE, ALORS C'EST UN AUTRE MONSTRE SAUVAGE !! OÙ EST LA DIFFÉRENCE ?!

EH BIEN, JE NE SUIS PAS CERTAINE, MAIS...
...SI DES AGENTS DE BAROQUE WORKS SONT À NOS TROUSSES ET NOUS ONT REJOINTS SUR CETTE ÎLE...
...IL ME SEMBLE TOUT À FAIT LOGIQUE QUE SEULE NAMI AIT ÉTÉ ENLEVÉE...
CAR TOI, TU NE FIGURES PAS SUR LEUR LISTE, ÉTANT DONNÉ QUE TU DORMAIS QUAND ILS NOUS ONT IDENTIFIÉS.

ET C'EST LA MÊME CHOSE POUR LE BARIL D'ALCOOL... PEUT-ÊTRE EST-CE MOI QUI ÉTAIS VISÉE, EN RÉALITÉ !
LE BARIL ? C'EST QUOI CETTE HISTOIRE ?
!

CO... COMMENT ?! L'ALCOOL A EXPLOSÉ DANS L'ESTOMAC ?!

MAIS... MAIS ALORS, IL N'EST PAS EN ÉTAT DE SE BATTRE !!
ET MALGRÉ TOUT IL EST PARTI AU COMBAT !! VOILÀ UN SIÈCLE QU'ILS SE BATTENT DE TOUTES LEURS FORCES DANS UN COMBAT À ARMES ÉGALES !!
CE SONT SANS DOUTE LES DEUX PLUS BRAVES GUERRIERS DU MONDE ENTIER !!
OUAIS.

ON NE PEUT PAS LAISSER LEUR DUEL SE CONCLURE COMME ÇA !!

BLONNNNNG
JE VAIS REMÉDIER À CELA EN UN TOUR DE MAIN.
...
DORRY LE BLEU S'AVÈRE PLUS RÉSISTANT QUE PRÉVU.
QUE ... ?!
?!
!!
SWIP
JE TE TIENS, DORRY !!
BLOM
!!

BAAAM
WHAAAM
TU RÊVES... JE SUIS EN... PLEINE FORME !!...
CLING
CLING
TU MANQUES DE RÉPONDANT AUJOURD'HUI !!
QU'EST-CE QUI T'ARRIVE, DORRY ?!
CLONG CLONG

L : Votre attention, s'il vous plaît ! J'ai une question cruciale pour M. Oda ! Comment se fait-il que la photo qui se trouve sur le rabat de la jaquette du volume 13 de One Piece est la même que celle qui est dans le volume 8 de Shaman King ? Je veux savoiiiirrr !!

O : C'est tout simple. En principe, je préfère ne pas mettre ma photo dans mes mangas (histoire de ne pas me faire accoster dans la rue), mais celle-ci a été prise à une occasion un peu spéciale : comme mon ami mister Takei qui publie Shaman King dans le Jump et moi-même sortions tous les deux un manga le même mois, nous avons décidé de mettre la même photo sur le rabat de couverture. Celui qui est en train de fumer, c'est Takei. Moi, je suis assis les jambes croisées.

L : Je trouve très charmante la tenue que porte miss Valentine. Mais je me demande ce que sont les motifs sur cet ensemble ? Sont-ce des oranges ?

O : En non ! Ce sont des citrons ! Kyaahahahah ! Des rondelles de citron ! Kyaahahahah !

L : Je trouve l'attaque "nose fancy canon" de Mr 5 particulièrement ignoble. N'avez-vous pas honte d'avoir imaginé un truc pareil ?

O : À vrai dire, si, un peu. Mais j'ai explosé de rire tout seul lorsque l'idée m'est venue.

CHAPITRE 120

LES LARMES DU DÉMON ROUGE

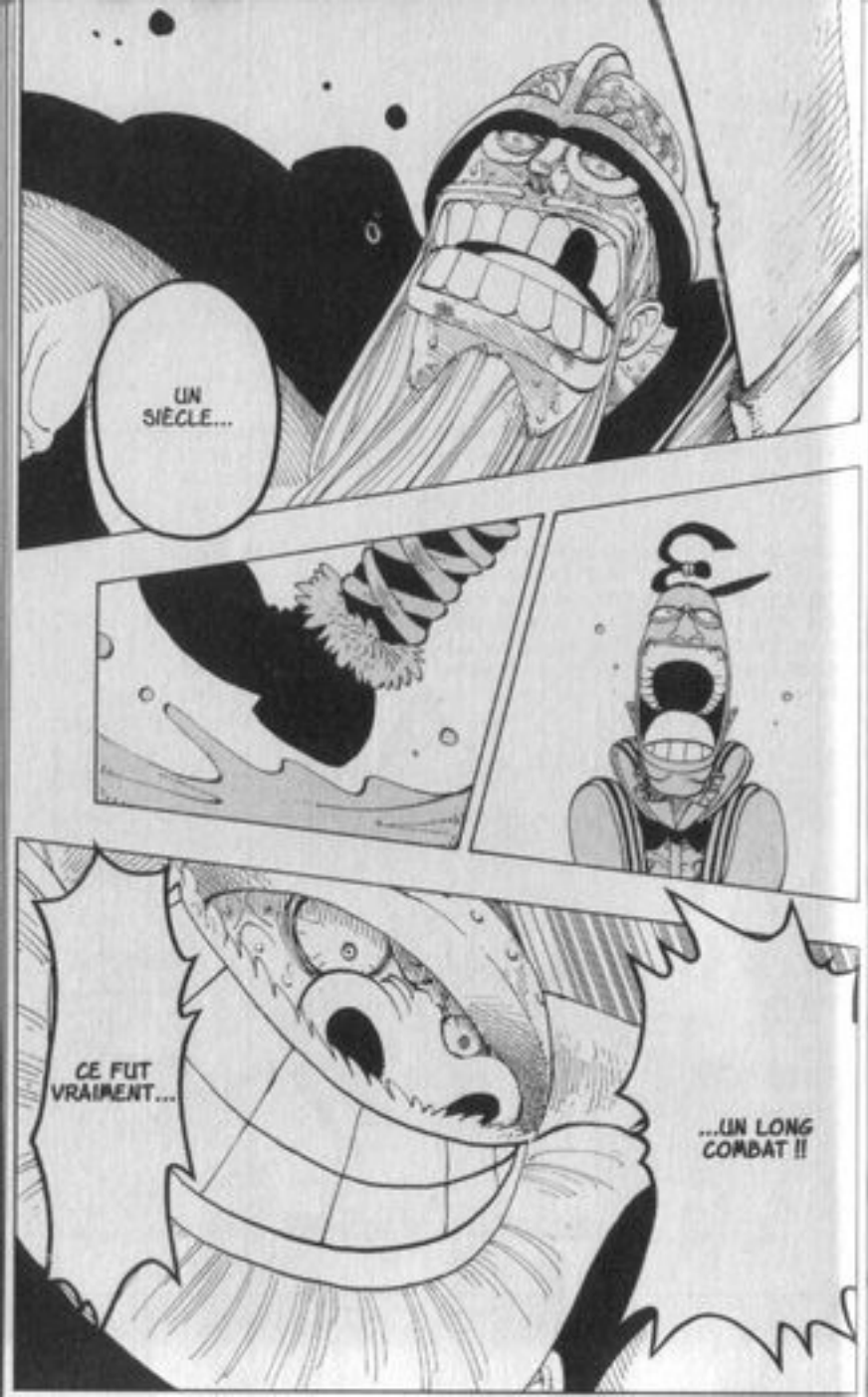
UN SIÈCLE...
CE FUT VRAIMENT...
...UN LONG COMBAT !!

!!
SMASH

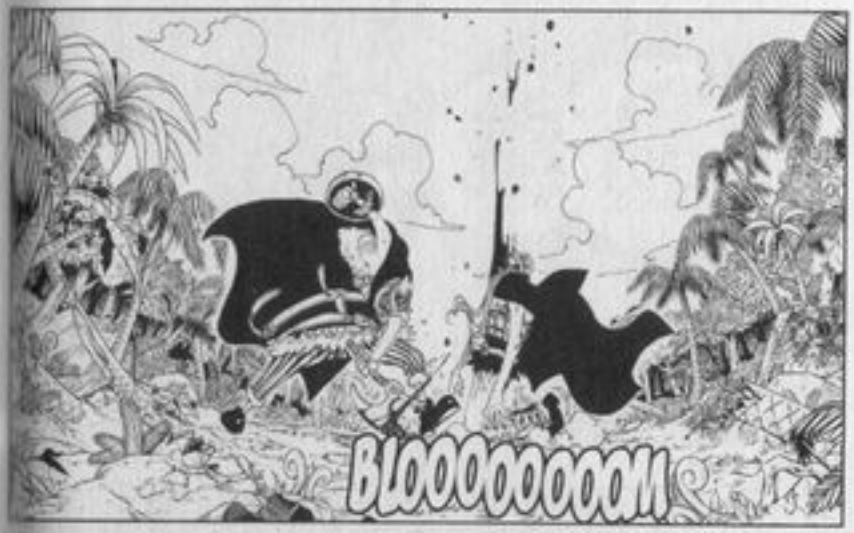
BLOOOOOOOOM

BLAM
WAAAAAAAAM

EN RÉALITÉ, C'EST LE JUGEMENT D'ERBAF, LE DIEU DE LA GUERRE !...
IL N'A PAS DAIGNÉ M'ACCORDER SA DIVINE PROTECTION PLUS LONGTEMPS...
IL NE FAUT PAS CHERCHER PLUS LOIN !

LUFFY !!
BOOM
BOOM
BOOM
BOOM
LUFFY !!

...

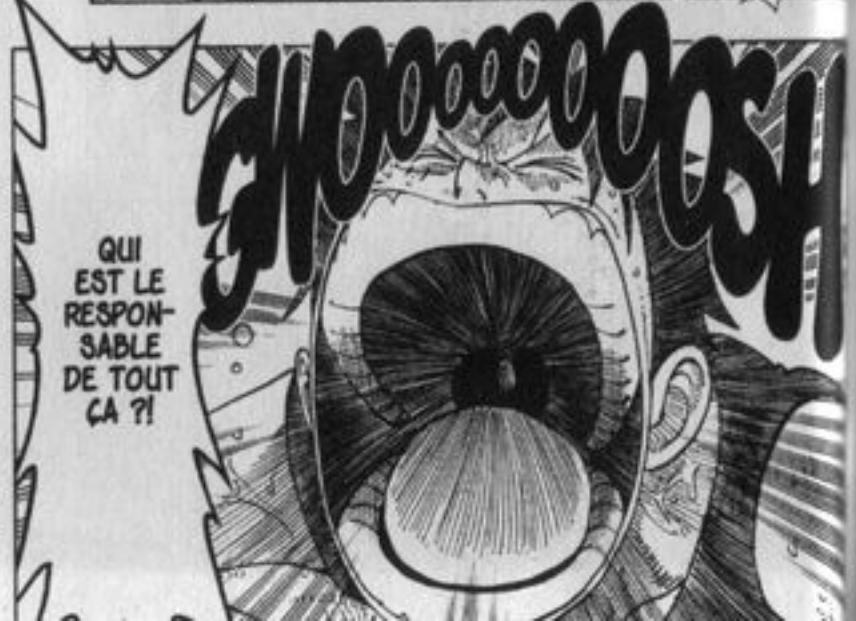
QUI EST LE RESPONSABLE DE TOUT ÇA ?!
WOOOOOOOOSH

WOOOOOOOSH
QU'IL SE MONTRE !!

WOOOOOOOOSH

HEIN ? JE CROIS AVOIR ENTENDU QUELQUE CHOSE...
PUH !
HAHA
AH
FUFUFUFUF WAHAHAHA !! COMME C'EST AMUSANT... LE CRI DES VAINCUS QUI RÉSONNE DANS LA JUNGLE !

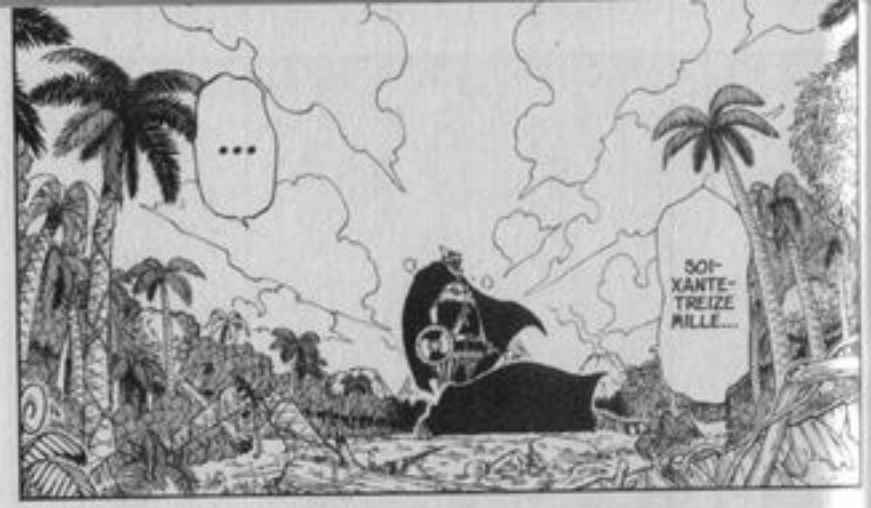
...
SOI-XANTE-TREIZE MILLE...

QUATRE CENT SOIXANTE-SEPT COMBATS !...
PLOC
PLOC
PLOC
...
HAA
HAA

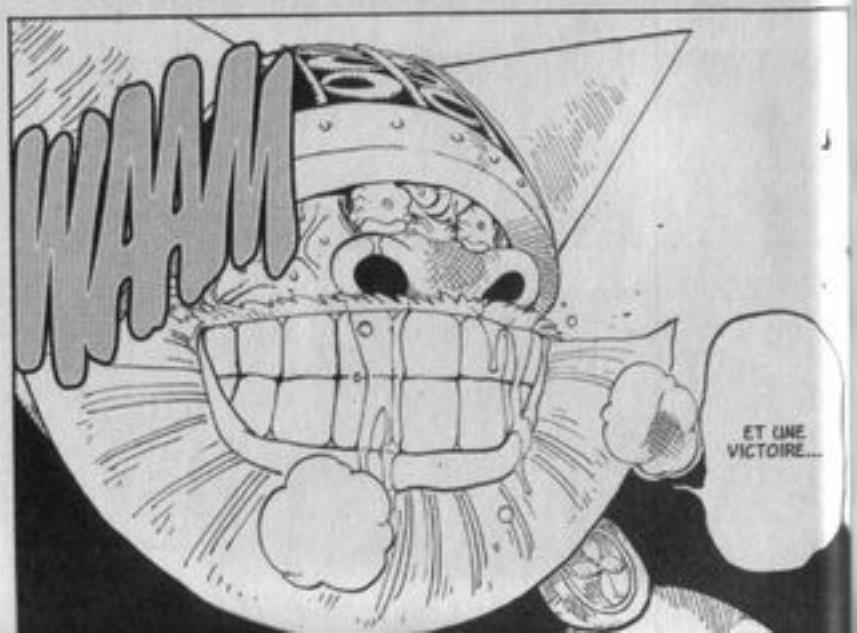
WAAAH
ET UNE VICTOIRE...

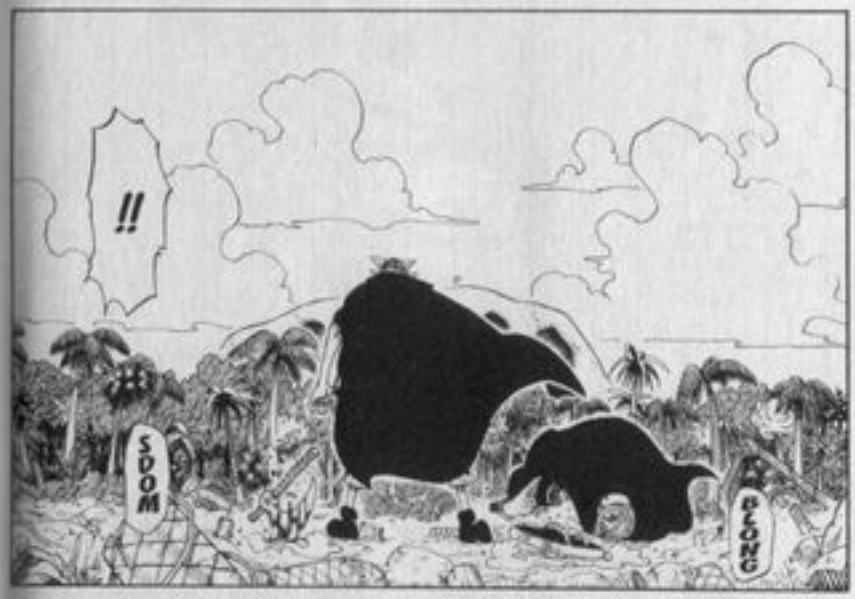
!!
SDOM
BSONG

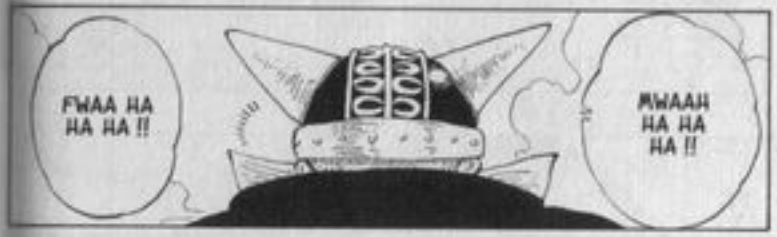
FWAA HA HA HA !!
AWAAH HA HA HA !!

C'EST D'AVOIR TRIOMPHÉ QUI TE FAIT VERSER CES LARMES DE JOIE ? COMME JE T'ENVIE D'ÊTRE UN ORGANISME UNICELLULAIRE. LA VIE DOIT ÊTRE PLUS SIMPLE.
?!
ENFIN, LAISSE-MOI TOUT DE MÊME T'ADRESSER MES FÉLICITATIONS.

DES "LARMES DE JOIE"... ?!
FWUP FWUP
TU NE PEUX PAS COMPRENDRE !!
ET D'ABORD, QUI ES-TU ?!

MR 3 EST MON NOM CODE... DÉSOLÉ DE NE PAS TE RÉVÉLER MON VRAI NOM... DISONS QUE JE SUIS... UN "SPÉCIALISTE DES ARTS PLASTIQUES".
ET VOICI MON ASSISTANTE, MISS GOLDENWEEK UNE GRANDE ARTISTE QUI EXCELLE DANS LA "PEINTURE DE STYLE RÉALISTE".

ET POUR FINIR, J'AJOUTERAI QUE...
...TU AS LES PIEDS DANS LA CIRE !
?

?!
SCRRRP
QU...?!
QU'EST-CE QUE C'EST QUE CA ?!...

OK, LUFFY...
!
JE NE SAIS PAS QUI A FAIT CA, NI POURQUOI !...
WAAAH
MAIS JE VAIS ALLER LUI RÉGLER SON COMPTE UNE FOIS POUR TOUTES !!

JE VIENS AUSSI !!
PARFAIT ! TRÈS BONNE IDÉE ! CA ME MET DU BAUME AU CŒUR !!
GLA GLA
INUTILE DE VOUS DÉPLACER !!...

!!
AH !
WHAM
C'ÉTAIT DONC VOUS !!
?!

WHAAAAAAAAM
TENEZ ! ON VOUS LE REND ! ON N'EN A PLUS BESOIN À PRÉSENT...
KYAA HA HA HA !
KAROO !!
Sbloooooom

POURQUOI ?! POURQUOI AVEZ-VOUS FAIT ÇA ?!...
KAROO NE VOUS A RIEN FAIT !!
HÉ ! C'EST QUI, CES DEUX-LÀ ?!
ILS ÉTAIENT SUR L'ÎLE OÙ ON A FAIT ESCALE LA DERNIÈRE FOIS.
C'EST EXACT. CE VOLATILE NE NOUS A ABSOLUMENT RIEN FAIT !...

LE SEUL DONT NOUS NOUS MÉFIIONS, C'ÉTAIT CE "GARÇON AU CHAPEAU DE PAILLE."
C'EST POUR ATTIRER VIVI TOUTE SEULE QUE NOUS AVIONS KIDNAPPÉ LE CANARD.
...
NOTRE INTENTION ÉTAIT DE LE FAIRE CRIER POUR QUE VOUS VENIEZ À SON SECOURS, MAIS...

...IL S'EST MONTRÉ PLUS CORIACE QUE PRÉVU !...
ALLEZ ! CRIE DONC POUR ATTIRER TA MAÎTRESSE !
GLA
KYAA HA HA ! TU N'AS QU'À POUSSER UN GRAND CRI ET NOUS TE LAISSERONS PARTIR !
GLA GLA

WHOOSH
HUM ?
SI TU LE PRENDS COMME ÇA, NOUS ALLONS DEVOIR EMPLOYER LA MÉTHODE BRUTALE.
APPELLE LA PRINCESSE !!
BASH
BASH
...
ALLEZ !! APPELLE-LA AU SECOURS !!
SDOM
!!

DÉPÊCHE-TOI, MAUDIT CANARD !!
BWAAASH
!!
ENFIN, CE N'EST PAS GRAVE... DE TOUTE FAÇON, "CHAPEAU DE PAILLE" EST IMMOBILISÉ.
!!
NOUS N'AVONS DONC PLUS BESOIN DE L'AIDE DE CE CANARD.
KAROO !!...
COIN
KYA HA HA ! QUEL STUPIDE ANIMAL !

CE SONT DONC EUX !!...
GNIP
GNIP
JE VAIS LES DÉFONCER !!...
C'EST MOI QUI VAIS VOUS ÉLIMINER !!
WHAAAAAP
FWIP
FWIP

KYAA HA HA HA HA !
BRRM
ESPÈCE DE...!!
ALORS C'EST VOUS QUI AVEZ TRAFIQUÉ CET ALCOOL EXPLOSIF !!
WHAM
HMM ? OUI, C'EST BIEN NOUS. ET ALORS ?
T'ES QUI, TOI D'ABORD ?

OH... VOUS VOULEZ VOUS FROTTER À NOUS, MISS WEDNESDAY ?
KYAA HA HA HA ! PENSEZ-VOUS SÉRIEUSEMENT ÊTRE DE TAILLE FACE À DEUX AGENTS SPÉCIAUX COMME NOUS ?

FIGURAIT-IL SUR LA LISTE ?
NON, MAIS IL FAIT PROBABLEMENT PARTIE DE LA BANDE. ÉLIMINONS-LE AUSSI.

C'EST VOUS QUI AVEZ INTERFÉRÉ DANS LE DUEL DES GÉANTS !!...

"PEACOCK SLASHER" !!
BOUFFEZ ÇA !!
CHARGE MORTELLE !!
Wooosh

FWISHH
WOOOOSH
"BILLE EXPLOSIVE" !!
...
BAOOM
BAOOM
YAHOOO !!
KYAA HA HA HA ! ELLE A DU SOUFFLE, CETTE EXPLOSION !
BRRRR
?!
"NOSE...
...FANCY...

...CANON" !!
BAOOOM
FWIP
BAOOM
?!
KYAA HA HA !
ADIEU !!
PIPO !!
CHARGE MAXIMALE ! 10 TONNES !!
BWOP
BWOP
SDOOOOOM
!!

YAAAH !!
ALLONS... INUTILE DE S'EMBALLER.
VRRR
BAOOM
KYAA !!

GNAP
IL N'Y A PAS LIEU DE S'EXCITER COMME ÇA. NOUS N'ALLONS PAS VOUS TUER TOUT DE SUITE.
UNGH ?!...
NOUS SOMMES JUSTE VENUS VOUS ENLEVER.

!!
CONFORMÉMENT AUX INSTRUCTIONS DE MR 3...
?

MR 3...?! CE MONSTRE DOTÉ DE POUVOIRS DU DÉMON ?!...
IL EST SUR CETTE ÎLE ?!...
TOUT JUSTE. SES POUVOIRS LUI PERMETTENT DE PRODUIRE DE LA CIRE ET DE LA MODELER SELON SON DÉSIR.
C'EST UNE VÉRITABLE BOUGIE HUMAINE.

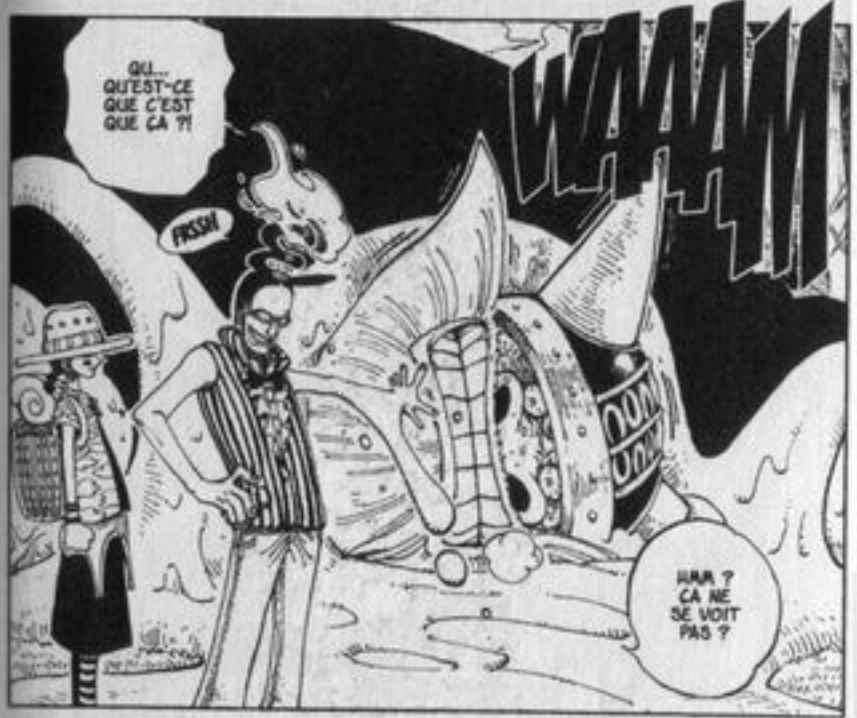
QU... QU'EST-CE QUE C'EST QUE ÇA ?!
FSSSH
WAAAM
HMM ? ÇA NE SE VOIT PAS ?

C'EST UNE ŒUVRE D'ART, PARDI !
UNE DE MES PLUS BELLES RÉUSSITES, JE CROIS...

DESSIN À COLORIER

CHAPITRE 121

JE LE SAVAIS !

GNUP
AOUCH !!
KYAA HA HA ! TENEZ-VOUS TRANQUILLE !
COMMENT AVEZ-VOUS PU ESPÉRER ÉCHAPPER AUX AGENTS DE BAROQUE WORKS ?

!!
WHAAAM

WHAAAM

KYAA HA HA HA ! 30 MILLIONS DE RÉCOMPENSE POUR CE PETIT RIGOLO ?
LAISSEZ-MOI RIRE... KYAA HA HA !
FUFUU... VOILÀ LA MONNAIE DE TA PIÈCE POUR CE QUE TU AS FAIT À WHISKEY-PEAK !

DES PIRATES DE PACOTILLE COMME VOUS AURAIENT BIEN MIEUX FAIT DE SE TENIR À L'ÉCART D'UNE AFFAIRE AUSSI DÉLICATE QUE CELLE-CI.
NOUS AVONS DÉJÀ CAPTURÉ TES DEUX AUTRES AMIS : LE SABREUR ET LA FILLETTE !

VOUS AVEZ CAPTURÉ ZORRO ? ALORS PRÉPAREZ-VOUS À FINIR EMBROCHÉS !
FWOP

OH... TU PEUX ENCORE PARLER ?
LE "KICK BOMB" QUE JE T'AI COLLÉ DANS LA FACE NE T'A DONC PAS ARRACHÉ TOUTES LES DENTS...

BEUUH !!
VA MOURIR, PAUV' NAZE !!
PTUI !
PAUF

STUPÉFIANT...
...

SHBAM
!!

LUFFY !!
BAOOM BAOOM
SDOOOOOOOM
CRÈVE !!
BRRRRRRRRRRM

...
PEUH ! PAUVRE ABRUTI !
PLAAF

STAP STAP STAP
KYAA HA HA HA !
LUFFY !!...
ALLONS-Y, MISS VALENTINE.

PIPO !!
BRRRRRRRRRRRRM
KAROO !...

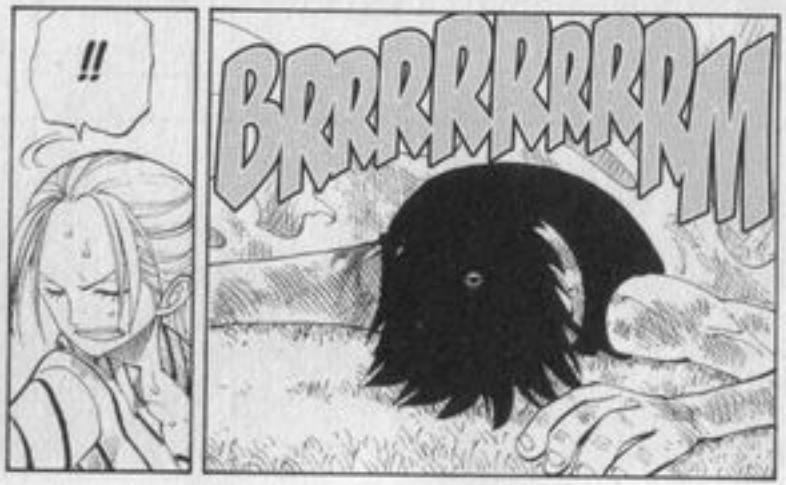
!!
BRRRRRRRRRRRRM

BAM BAM BAM

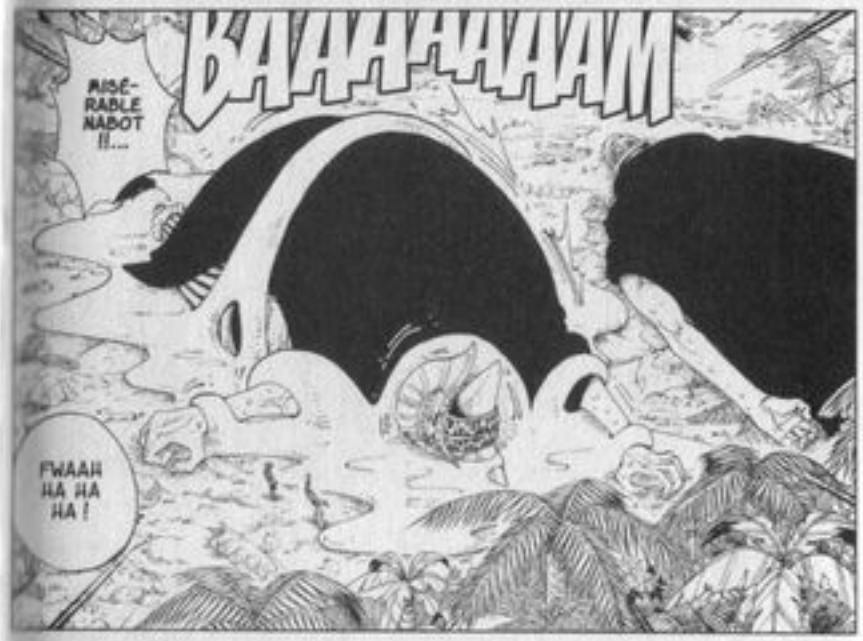
BAAAAAAAAAM
MISÉ-RABLE NABOT !!...
FWAAH HA HA HA !

TOUT DOUX ! TOUT DOUX !!
FWUUP
UNE FOIS SOLIDIFIÉE, MA "CAMISOLE DE CIRE" EST AUSSI DURE QUE DE L'ACIER !!

MÊME LA FORCE PHÉNOMÉNALE DES PUISSANTS GÉANTS...
...NE PEUT RIEN CONTRE MA CIRE !!
TU T'ES FAIT PRENDRE, "BROGY LE DÉMON ROUGE" !
L'IVRESSE DE LA VICTOIRE T'A PERDU !

!!
QU... QUOI ?!
TU... TU VEUX DIRE QUE ...!!

PFWAAH HA HA HA HA ! EN FIN DE COMPTE, C'EST MOI LE VRAI VAINQUEUR, DANS TOUT ÇA !!
BRRRRRRM

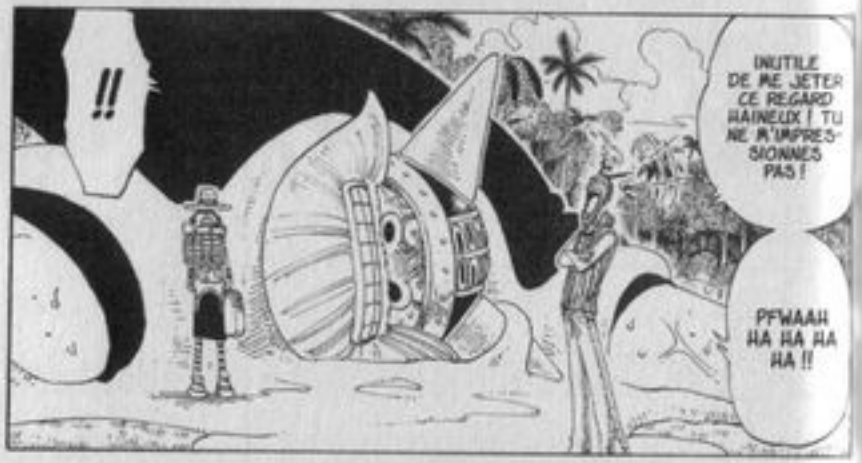
!!
INUTILE DE ME JETER CE REGARD HAINEUX ! TU NE M'IMPRESSIONNES PAS !
PFWAAH HA HA HA HA !!

LE SAVAIS-TU ? VOS TÊTES ONT ÉTÉ MISES À PRIX AUTREFOIS.
ELLES ONT ÉTÉ ESTIMÉES À UNE SOMME ASTRONOMIQUE.
ET LE PLUS DRÔLE, C'EST QUE CET AVIS DE RECHERCHE EST TOUJOURS VALABLE !

S... SALE PETITE VERMINE !!...

RÉJOUIS-TOI PLUTÔT D'AVOIR ENFIN PU METTRE UN TERME À CE DUEL QUI N'EN FINISSAIT PAS !
QU'IMPORTE QUE TU AIES REÇU UN PETIT COUP DE POUCE D'UNE TIERCE PERSONNE, HEIN ? L'IMPORTANT C'EST LA VICTOIRE !!...
PAS VRAI ?

C'ÉTAIT DONC CETTE PRIME QUI VOUS INTÉRESSAIT, MR 3 !!
HMM ?

LA VOICI, MR 3.
LA PETITE TRAÎTRESSE DE NOTRE ORGANISATION.

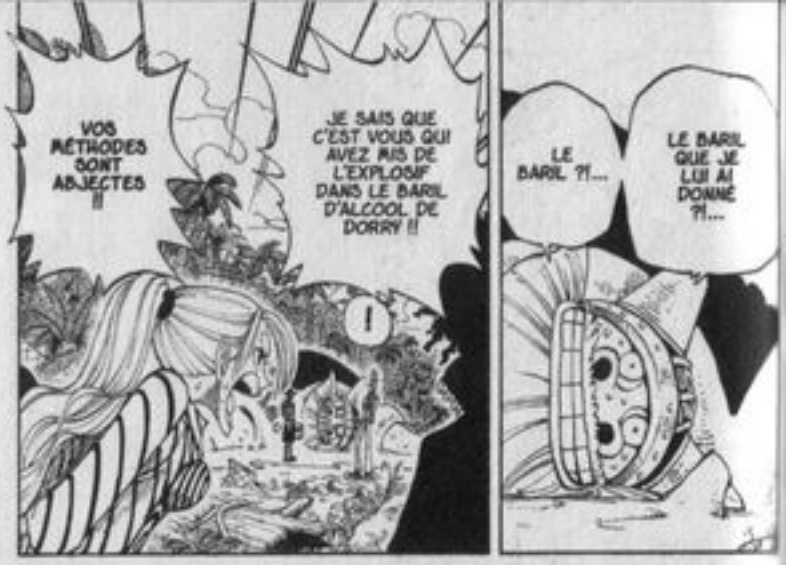
VOS MÉTHODES SONT ABJECTES !!
JE SAIS QUE C'EST VOUS QUI AVEZ MIS DE L'EXPLOSIF DANS LE BARIL D'ALCOOL DE DORRY !!
LE BARIL ?!...
LE BARIL QUE JE LUI AI DONNÉ ?!...

GAAAH HA HA HA !! ALORS, MON VIEUX DORRY ! TU AS APPRÉCIÉ CETTE PETITE RASADE D'ALCOOL ?
C'ÉTAIT... DIVIN !

BON SANG... DORRY !...

C'EST MALIN, ÇA !... VOUS AVEZ DÉVOILÉ MA PETITE RUSE !!
VILAINE RAPPORTEUSE !!

SAUT
"CANDLE LOCK" !!
AH !!
KSHAAC !!

BLAAAM
MR S !! AMENEZ-MOI LE SABREUR ET LA JEUNE FILLE !
LE SHOW VA COMMENCER !

SUUUUUP
MENU SPÉCIAL BOUGIES !!
SERVICE SET !!

?!
WISHAHAHAHAH

HUMPF !!
!!
BLAM BLAM BLAM

QU... ?!
!!
QU'EST-CE QUE C'EST QUE ÇA ?!

VIVI !! TU N'ÉTAIS PAS AVEC LUFFY ?!
SI... MAIS...
SI C'EST DE "CHAPEAU DE PAILLE" DONT VOUS PARLEZ, JE L'AI ÉLIMINÉ MOI-MÊME !

TOI ?!...
PEUH !

SOYEZ TOUS LES BIENVENUS SUR MON "SERVICE SET" !!

WAM
WAM
RLLL
RLLL
RLLL
C'EST QUOI, CE TRUC QUI TOURNE LÀ-HAUT ?
JE COMMENCE À COMPRENDRE QUEL EFFET ÇA DOIT FAIRE...
...D'ÊTRE UNE BOUGIE PLANTÉE DANS UN GÂTEAU.
...

PFWAA HA HA HA HA HA !! PROFITEZ BIEN DE MON "SERVICE À BOUGIES" !!

RLLL RLLRLLL
FRIIP
FRIIP
LES FINES GOUTTELETTES QUI VOUS TOMBENT DESSUS FINIRONT PAR VOUS RECOUVRIR ENTIÈREMENT ET VOUS FINIREZ EN MANNEQUINS DE CIRE !!

VOUS SEREZ CRIANTS DE VÉRITÉ, D'UN RÉALISME QUE L'ARTISTE LE PLUS TALENTUEUX NE POURRAIT ATTEINDRE !!
TROIS MANNEQUINS DE CIRE MOULÉS D'APRÈS NATURE !!
RÉJOUIS-SEZ-VOUS ! VOUS ALLEZ MOURIR POUR L'ART !!

ON NE PEUT PAS BOUGER...
NOS PIEDS SONT COINCÉS...

ÇA, C'EST CLAIR QU'ILS N'ALLAIENT PAS NOUS LAISSER NOUS BALADER EN LIBERTÉ...
N'OUBLIE QUAND MÊME PAS QU'ILS SONT NOS ENNEMIS !

REGARDEZ ! IL Y A COMME UNE PLUIE DE PETITS RÉSIDUS QUI TOMBE !
ZAAH

HÉ ! PAS QUESTION !!
JE NE VEUX PAS FINIR EN OBJET D'ART, MOI !!

BROGY !! NE RESTEZ PAS VAUTRÉ LÀ À NE RIEN FAIRE !! REMUEZ-VOUS !!
VOUS AUSSI, IL VA VOUS TRANSFORMER EN POUPÉE DE CIRE !!
...
WOW... ÇA VA FAIRE UN GROS SANTON...

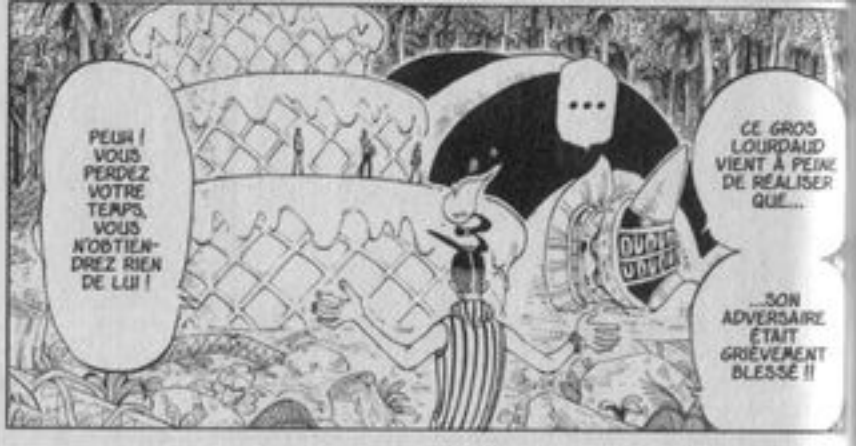

CE GROS LOURDAUD VIENT À PEINE DE RÉALISER QUE...

...SON ADVERSAIRE ÉTAIT GRIÈVEMENT BLESSÉ !!

...

PEUH ! VOUS PERDEZ VOTRE TEMPS, VOUS N'OBTIENDREZ RIEN DE LUI !

ALLEZ SAVOIR S'IL PLEURAIT DE LA MORT DE SON AMI OU DE SA STUPIDITÉ !

TOUJOURS EST-IL QU'IL EST TROP TARD POUR Y CHANGER QUOI QUE CE SOIT !! PFWAA HA !

IL A TUÉ DE SES PROPRES MAINS L'AMI CONTRE LEQUEL IL S'EST BATTU PENDANT 100 ANS !!

APRÈS L'AVOIR TERRASSÉ, IL A MÊME VERSÉ QUELQUES LARMES !

PFWAH HA ! ESPÈCE DE GROS MENTEUR !

HMM ?

JE T'AI VU ABATTRE TA HACHE SUR TON ADVERSAIRE. IL N'Y AVAIT PAS UNE ONCE DE PITIÉ DANS CE GESTE !

SI TU LE SAVAIS, POURQUOI N'AS-TU PAS ARRÊTÉ LE COMBAT ?

JE ME SUIS TOUT DE SUITE APERÇU QUE DORRY ME CACHAIT QUELQUE CHOSE !...

JE LE SAVAIS ! JE L'AI COMPRIS AU PREMIER COUP D'ŒIL !...

...

NE DIS PAS N'IMPORTE QUOI !! DORRY S'EST FIÈREMENT PRÉSENTÉ AU COMBAT MALGRÉ LA DOULEUR QUI LE TENAILLAIT...

?!

COMMENT UN TYPE QUI IGNORE TOUT D'UN DUEL POURRAIT-IL COMPRENDRE LA RAISON DE MES LARMES !

GROOOOOM

...POUR UN SI NOBLE GUERRIER !!

QUEL AFFRONT Ç'AURAIT ÉTÉ QUE D'ÉPROUVER DE LA PITIÉ...

IL NE ME RESTE QU'À METTRE UN TERME À TOUTE CETTE HISTOIRE !!

CRAAAAASH

MAINTENANT, JE SAIS QUI LUI A FAIT ÇA...

!!

GLUPS

!
C'EST LE MOINS QUE JE PUISSE FAIRE POUR MON AMI DORRY !!
BRRRRRRRRRRM
CRAASH
WHAAA !
WHAAA !!
AH !
KRIISP !!
KRISP !!
CRAAASH
BAAKOOOOM
"CANON" !!
?!
BROGY !!
...
CA DEVRAIT LE CALMER, CE GROS MONSTRE !!

WHAAAAAAAM
PIPO...
...
GRR
TU CROIS QU'ON PEUT LEUR PARDONNER ?
HA HA
NAN !! PAS QUESTION !...
!
TAC ! TAC ! TAC ! TAC !!
...? TOI AUSSI, TU LEUR EN VEUX ?
KOIIIN !!
OK !! ALORS ALLONS-Y TOUS LES TROIS !!
WA!M
ON VA LES ÉCRASER !!

L : Bonjour, monsieur Oda !! Je m'appelle Sayaka ! Une petite question : qu'est-ce que fabrique le vieux type bourré dans la bulle 4, page 79 du volume 11 ?

O :

voici la scène

Et voici le bonhomme.

Il fallait être attentif pour le repérer, celui-là ! Ça me fait plaisir. Alors je vous explique. Il s'appelle Sam et il est soûl car il revient de la cérémonie de mariage de sa fille. Comme il ne savait plus trop où il allait, il s'est retrouvé à Arlong Park, et qu'est-ce qu'il y a autour de lui ? Tout un tas de gens en train de hurler de joie ! Du coup, il s'est senti tout joyeux et il a pris part à la fête. Il est comme ça, Sam !

L : Pouvez-vous nous expliquer ce que c'est au juste que le "melon au jambon de pays" ?

O : Il s'agit d'une entrée italienne. Le goût salé juste comme il faut du jambon de pays coupé en très fines tranches s'harmonise à merveille avec le melon. Apparemment, il y a plusieurs recettes différentes, mais moi j'appelle ça "du melon au jambon de pays".

L : Je vous en prie : dites-moi où on peut apprendre le karaté des hommes-poissons ?

O : Sur l'île des hommes-poissons, bien sûr ! Elle se situe à peu près au milieu de la "route de tous les périls". Je pense que nous y ferons escale un jour prochain. Patience...

CHAPITRE 122

LES MORTS NE SERVENT À RIEN

BLOOM

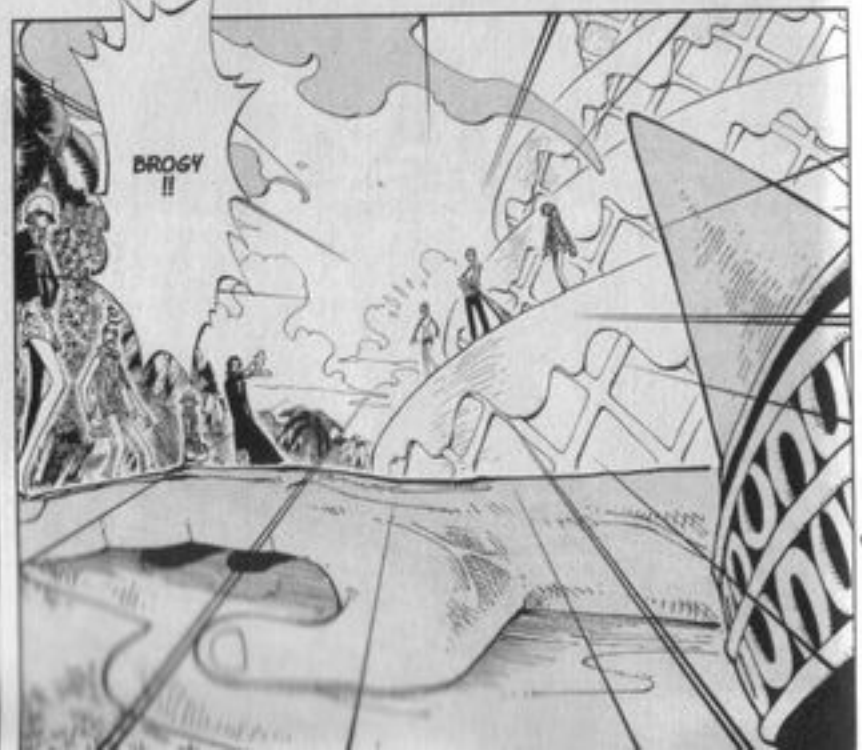
BROGY !!

KYAAH HA HA !! QUEL IDIOT !
PEUH !
STUPÉFIANT... J'AI SOUS-ESTIMÉ LA FORCE DES GÉANTS...
JAMAIS JE NE L'AURAIS CRU CAPABLE DE BRISER MA CARAVOLE DE CIRE !...

...
JE SUIS OBLIGÉ DE PRENDRE DES MESURES SUPPLÉMENTAIRES...

"CIRO-SCULP-TURE" !!
"POIGNARD" !!

AVEC CA, TU RESTERAS CLOUÉ SUR PLACE !!
!!
WAAM
BROGY !!
!!
SI TU ESSAIES DE BOUGER, TU T'ARRACHERAS LES MAINS ET LES PIEDS !!
FWAAH HA HA HA HA HA !!
SLAAAAACK
?!

WHAAAAAAAAM
FWAAH HA HA HA HA HA HA !!
!!
!!
GWAAAAH !!
QUELLE CRUAUTÉ !!
ET MAINTENANT, ACCÉLÉRONS LA ROTATION DU "SERVICE À BOUGIES" !!
POUR QUE LA CIRE VOUS RECOUVRE PLUS VITE !!

SUP
ZAAM
!!
BAOOM
KEUPF ! KEUPF !
JE... J'AI DU MAL À RESPIRER !!...
...
KEUPF
LA POUSSIÈRE DE CIRE PÉNÈTRE DANS NOS POUMONS ! NOUS ALLONS ÊTRE SOLIDIFIÉS DE L'INTÉRIEUR !!

FWAAH HA HA HA HA !! EXACTEMENT ! JE COMPTE SUR VOUS POUR MOURIR DANS D'ATROCES SOUFFRANCES !!
!
LES CONTORSIONS DE DOULEUR VOUS DÉFIGURERONT ET LES EXPRESSIONS TORTURÉES DE VOS VISAGES SERONT FIGÉES POUR L'ÉTERNITÉ ! ÇA, C'EST DE L'ART !!

JE N'AI JAMAIS VU D'ŒUVRES D'ART AUSSI GROTESQUES ! C'EST MORBIDE !!
DE TOUTES FAÇONS, IL FAUT VRAIMENT AVOIR L'ESPRIT DÉRANGÉ POUR AVOIR FAIT ÇA À BROGGY !!
KEUPF !
VOUS NOUS LE PAIEREZ TRÈS CHER !! VOUS COMPRENEZ ??
FWAAH HA HA HA HA HA !! C'EST ÇA ! VOCIFÈRE TANT QUE TU VEUX !

ZORRO ! NE RESTE PAS MUET ! DIS QUELQUE CHOSE !
!!
WISHHH
100 ANS !!...

GNUP
GNUP GNUP
JOUR APRÈS JOUR...
...NOUS NOUS SOMMES BATTUS...

...ENCORE ET ENCORE !
NOUS AVONS TOUJOURS LUTTÉ DANS LES RÈGLES D'HONNEUR D'ERBAF, NOTRE VILLAGE !
ET VOILÀ COMMENT NOUS FINISSONS ?!... PAR TOUS LES DIEUX !!

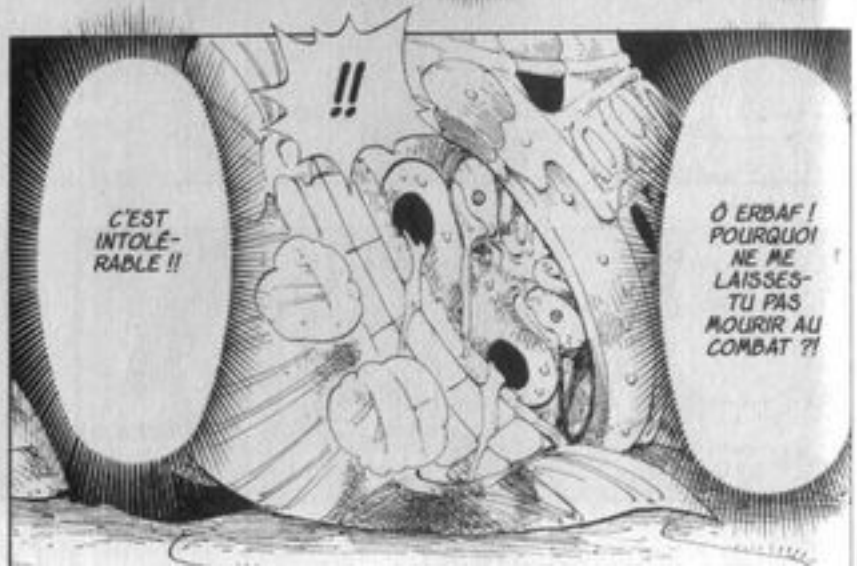
!!
C'EST INTOLÉRABLE !!
Ô ERBAF ! POURQUOI NE ME LAISSES-TU PAS MOURIR AU COMBAT ?!

FWAAH HA HA HA HA HA !!
REGARDEZ-MOI CETTE TÊTE !! EXTRAORDINAIRE ! ON Y LIT "LA DOULEUR" !

"LA DÉTRESSE" !!
"LA SOUFFRANCE" !!
FORMIDABLE ! CELUI-CI VA FAIRE UNE ŒUVRE ABSOLUMENT HORS DU COMMUN !!
KYAAH HA HA HA !!

JE T'EN SUPPLIE, Ô ERBAF !!
HING
HING
FFWAAH HA HA HA !!

MES BRAS SONT PARALYSÉS !! AU SECOURS !... JE NE VEUX PAS MOURIR COMME ÇA !!
IL FAUT FAIRE QUELQUE CHOSE !!
...
NOS CORPS COMMENCENT DÉJÀ À SE SOLIDIFIER !!
GRRR

HÉ, LE GÉANT ! TU PEUX ENCORE BOUGER, PAS VRAI ?
WISH !
MÊME SI TU T'ARRACHES LES PIEDS ET LES MAINS...
...TU SERAS TOUJOURS PLUS UTILE QU'UN CADAVRE !

?!
MOI AUSSI, JE PEUX BOUGER.

IL ME SUFFIT DE ME TRANCHER LES PIEDS.
QU'EST-CE QUE T'EN DIS ? ON LES PULVÉRISE À NOUS DEUX ?
?!

TE... TE TRANCHER LES JAMBES ?! ÇA VA PAS LA TÊTE !! C'EST PAS LE MOMENT DE RACONTER N'IMPORTE QUOI !!
SI, JUSTEMENT, C'EST LE MOMENT.
QU'EST-CE QUE VOUS DÉCIDEZ, TOUTES LES DEUX ?
COMMENT ÇA, "QU'EST-CE QU'ON DÉCIDE" ?! C'EST DE LA FOLIE !! ET PUIS ILS NOUS NEUTRALISERONT TOUT DE SUITE !!
SCRR
SCRR

ÇA, ON NE PEUT PAS LE SAVOIR TANT QU'ON N'A PAS ESSAYÉ !
SI ON RESTE PLANTÉS LÀ, ON EST CONDAMNÉS. TANT QU'À FAIRE, JE PRÉFÈRE TENTER LE TOUT POUR LE TOUT !!

JE N'AI PAS L'INTENTION DE LAISSER CES MINABLES ME TUER EN RESTANT LES BRAS CROISÉS.
PAS VOUS ?
!
!!

QU'EST-CE QU'IL RACONTE ?... IL A PERDU LA TÊTE !...
PEUH... IL ESSAIE JUSTE DE NOUS IMPRESSIONNER, MAIS ÇA NE PREND PAS !
PAS DE BLUFF AVEC NOUS !!

GAAH HA HA HA !!
!

CE PETIT HOMME NE MANQUE PAS DE CRAN !!
J'AI HONTE DE MOI ! J'ÉTAIS SUR LE POINT DE LAISSER TOMBER...

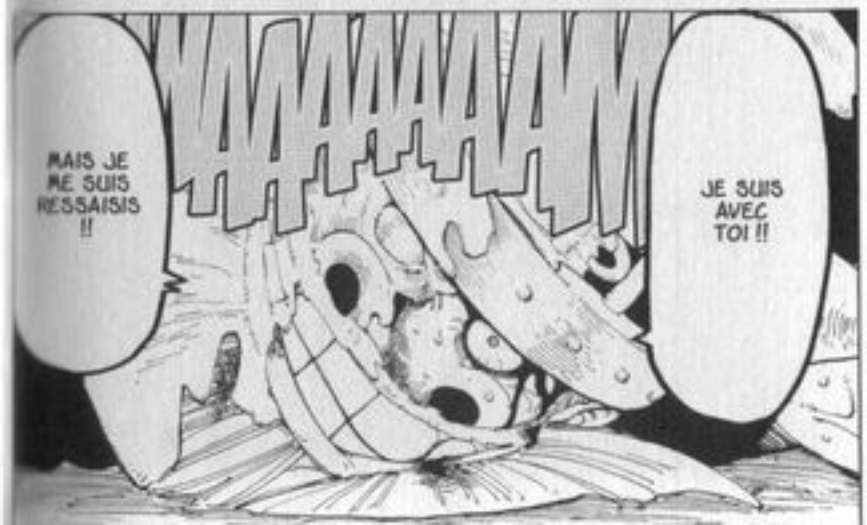
MAIS JE ME SUIS RESSAISIS !!
JE SUIS AVEC TOI !!

WISHHHHHHHHHHH
QU...

WISHHH
WISH
WISH
ILS SONT COMPLÈTEMENT FOUS !!
C'EST QUOI CES TYPES ?!

VOUS DEVEZ VIVRE, PRINCESSE VIVI !
AH...
...
ATTENDS ! MOI AUSSI, JE VEUX ME BATTRE !!
VIVI !!
D'ACCORD...

C'EST PAS VRAI ?! NE ME DIS PAS QUE TU VAS LE FAIRE ! COMMENT VAS-TU TE BATTRE SANS TES JAMBES ?!
WISHHH
OH VERRA BIEN.
!!

WISH
EN TOUT CAS, J'Y VAIS POUR GAGNER.
HHH

ALLONS-Y !!
VOUS NE POUVEZ RIEN CONTRE MOI ! JE VAIS VOUS TUER !!
FWAP
AH !!
FRUSH
FWAP
SKRRK
SKRRK

YAAAHAAAA!

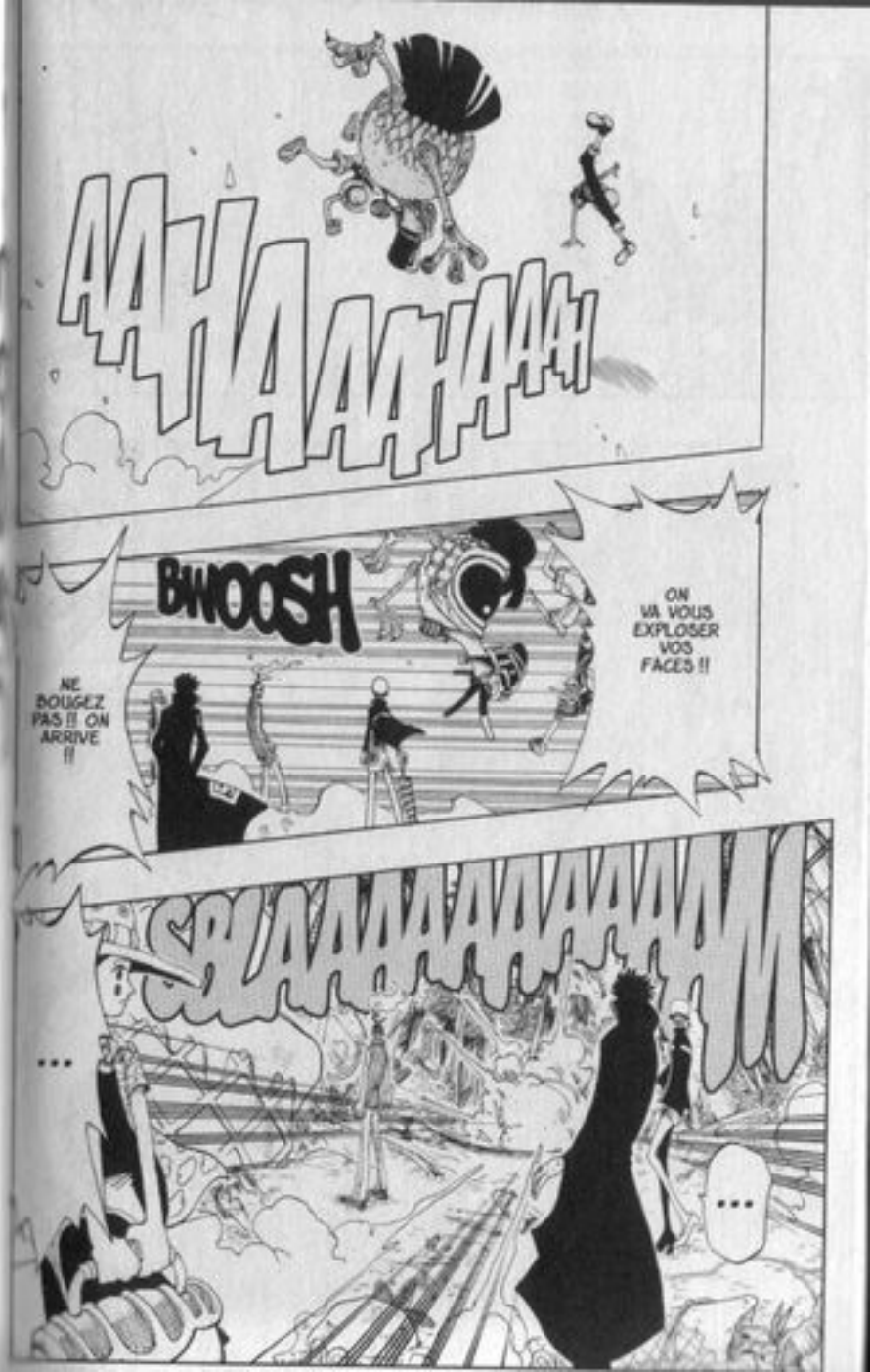
AAHAAAHAAH
BWOOSH
NE BOUGEZ PAS !! ON ARRIVE !!
ON VA VOUS EXPLOSER VOS FACES !!
...
...

EN AVANT !!
OUAIS !!
KOIIIIIN !!
PIPO !!
KAROO !!
WAAA

WHAAAAAAM
ALORS C'EST TOI, LE GARÇON POUR QUI EST OFFERT LA PLUS GROSSE RÉCOMPENSE DE TOUT "EAST-BLUE"...
...LA MARINE FAIT VRAIMENT N'IMPORTE QUOI, CES TEMPS-CI !
CRACK

WHAAA ! LA SALE COUPE !!
DE QUOI JE ME MÊLE !!
C'EST UN "3" ! ET IL BRÛLE, EN PLUS !
TAIS-TOI !!
DIS, LUFFY !
COMMENCE DONC PAR DÉTRUIRE CE PYLÔNE, SINON NOUS ALLONS FINIR EN MANNEQUINS DE CIRE !
SKRRK

AH BON ?
IL ÉTAIT TEMPS QU'ON ARRIVE, ALORS !
WISHHHH
BOF.
J'ÉTAIS SUR LE POINT DE PASSER À L'ACTION.

ZO... ZORRO ! LE SANG DÉGOULINE DE TES JAMBES !!
OUAIS. J'AI PAS EU LE TEMPS DE TOUT COUPER.
MAIS TU ES COMPLÈTEMENT TARE !!
...
BON, LUFFY...
DÉTRUIS LE PYLÔNE. ENSUITE ILS SONT À TOI.

WHAAAM
C'EST COMME SI C'ÉTAIT FAIT !!
HMM...
NE T'IMAGINE PAS QUE JE VAIS TE LAISSER FAIRE SI FACILEMENT !

ONE PIECE ROUGH

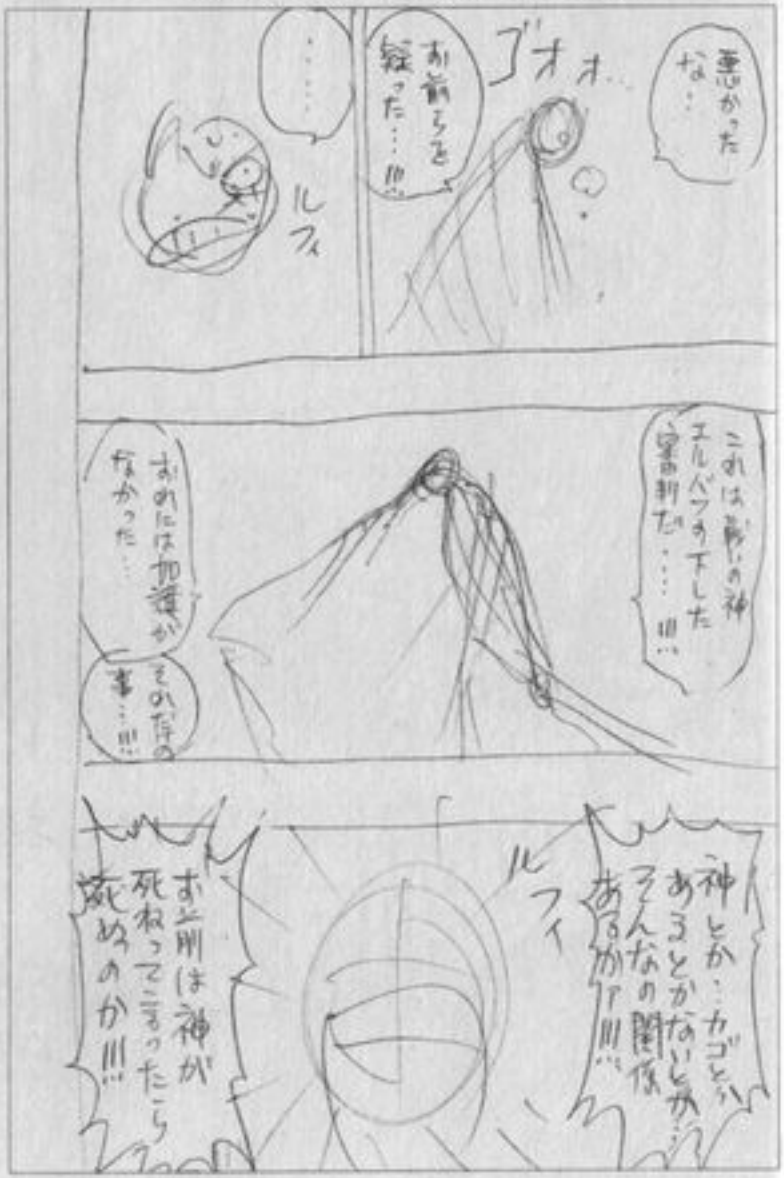

CHAPITRE 123

LUFFY VS MR 3

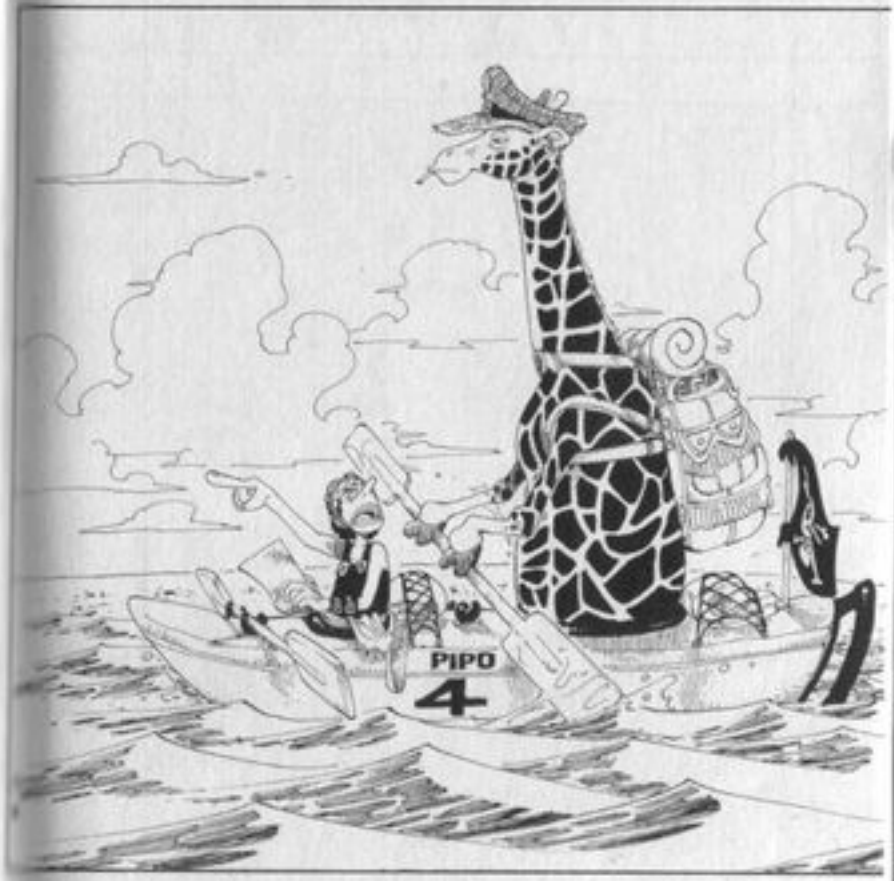

BON, JE NE SAIS PAS TROP CE QUE C'EST AU JUSTE, MAIS...
...JE VAIS LE PÉTER, CE PYLÔNE !!
CRAC CRAC
OK ! FAIS VITE ! JE NE SAIS PAS CE QUE J'AI AUJOURD'HUI, J'AI LE LANCE-PIERRES QUI ME DÉMANGE !
KOTTN !!

WAAM
DÉPÊCHE-TOI ! NOUS NOUS SOLIDIFIONS !!

QU'EST-CE QUE TU FABRIQUES, ZORRO ?
SI JE DOIS FUIR EN STATUE, JE VEUX AVOIR CETTE POSE !
LE MOMENT EST MAL CHOISI POUR FAIRE L'IMBÉCILE !!
IL FAUT VITE STOPPER L'HÉMORRAGIE DE TA JAMBE ! J'AI MAL POUR TOI, RIEN QUE DE REGARDER.
BIEN ALORS REGARDE AILLEURS !

À MON AVIS, IL Y A UN PROBLÈME À LA BASE DE TON PLAN : COMMENT FUIR EN SE COUPANT LES JAMBES ?!
QUI T'A DIT QUE JE VOULAIS FUIR ? J'AVAIS L'INTENTION DE ME BATTRE !
C'EST ENCORE PLUS STUPIDE !
OH ! ÇA VA !
MR 3... ILS N'ONT PAS L'AIR AFFOLÉS DU TOUT.
EH BIEN VOUS NON PLUS, MISS GOLDEN-WEEK !

NOUS NE SOMMES PAS ENCORE TIRÉS D'AFFAIRE, ET POURTANT...
...ILS N'ONT PAS L'AIR DE S'AFFOLER LE MOINS DU MONDE !!...
J'AI BIEN L'IMPRESSION QU'ILS NOUS PRENNENT À LA LÉGÈRE.
C'EST FORT CONTRARIANT.

WAAAAAAAA
POURTANT, À MES YEUX, CE GAMIN...
HOP !
SBOM
...NE SEMBLE PAS SI IMPRESSIONNANT QUE ÇA.

GRR ! LAISSEZ-NOUS NOUS CHARGER DE LUI !
PEUH...
VOUS CHARGER DE LUI ? NE DITES PAS N'IMPORTE QUOI !
JE CROYAIS QUE VOUS L'AVIEZ DÉJÀ ÉLIMINÉ. VOS ATTAQUES ONT ÉTÉ INEFFICACES CONTRE LUI.
LA PREUVE : IL A L'AIR EN PLEINE FORME.
IL EST CLAIR QUE CE GARÇON EST TROP FORT POUR VOUS !

VOUS DEUX, OCCUPEZ-VOUS DES DEUX HURLUBERLUS QUI SONT DERRIÈRE !
JE VAIS ME FAIRE UN PLAISIR D'AJOUTER "CHAPEAU DE PAILLE" À MA COLLECTION DE MANNEQUINS DE CIRE !!

WAAAAAAAA
ASSEZ PERDU DE TEMPS EN BAVARDAGES, BANDE DE LARVES...
VOUS AVEZ DÉPASSÉ LES BORNES !! ON VA VOUS ENVOYER EN ENFER !!
WAAAAAAAA
KOTTTN !!

VAS-Y LUFFY !! ON TE COUVRE !!
DADAAAAAAAM
KOTTTN !!
HMM ? TU AS DIT QUELQUE CHOSE ?
GNN !

ALORS, PETIT... ON Y VA OU PAS ?
PLUS LA PEINE.
MAINTENANT QUE LES RENFORTS SONT LÀ.

OURGH !
PRENDS ÇA !!
"CANDLE LOCK" !!
KSHAAC !!
AH ! IL S'EST FAIT PRENDRE !!
LUFFY !!
OURGH !
QU'EST-CE QUE C'EST QUE CE TRUC ?!
J'AI L'IMPRESSION D'AVOIR LES PIEDS DANS UN ÉTAU !
C'EST QUOI, ÇA ?!
COOL !
EXACTEMENT CE QU'IL ME FALLAIT !!

PEUH... C'EST TROP FACILE... ENCORE UN COUP !
"CANDLE LOCK" !!
HOP LÀ !
KSHAAC !!
SLUUUP
YAA HAAA !!
WOOSH
HUM ?!
VRLL
VRLL
VRLL
VRLL
GNIP !!
QU'EST-CE QU'IL FAIT ?..
SWIP !
?!
DÉSOLÉ, M'SIEUR LE GÉANT, ÇA VA ÊTRE UN PEU DOULOUREUX !

!!
GWAAAAH !!
"CHE-WIIIIING..."
SHRILL
SHRILL
MAIS QU'EST-CE QU'IL FOUT, CET ABRUTI ?!
HEIN ?!
LUFFY !!
GWAAAAH !!

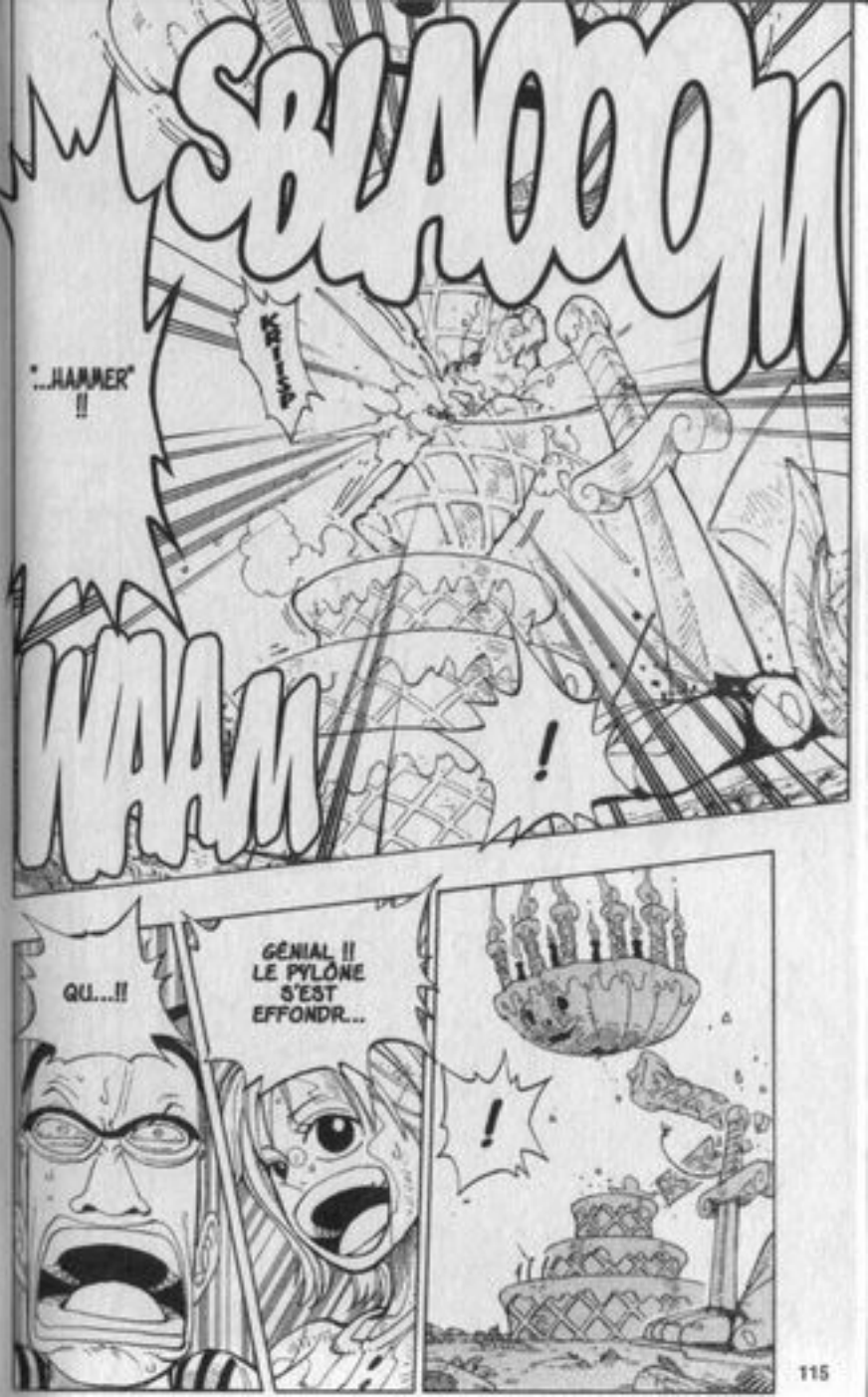
SBAOOOM
"...HAMMER" !!
WAAM !
QU...!!
GÉNIAL !! LE PYLÔNE S'EST EFFONDR...
!

NOOOOOON !
KRRRRSHHH
KRRSH
GNAAP
CHOUETTE ! JE ME SUIS DÉBARRASSÉ DU TRUC QUI ME SERRAIT LES PIEDS !
?!
HMM ?
BAAAOOM
!!

RALL
OUPS...
?!
ON EST TOUJOURS EN VIE !!...
ÇA N'A RIEN CHANGÉ !!...
OUF !!...
!!

VOUS ÊTES FOUS OU QUOI ?! POURQUOI RESTEZ-VOUS PLANTÉS LÀ ?!
PARCE QU'ON EST COINCÉS, GROS MALIN !!

?
AH BON ? BIEN IL FALLAIT LE DIRE PLUS TÔT !
C'EST POURTANT VOUS QUI M'AVEZ DIT DE DÉTRUIRE LE PYLÔNE !...
NON MAIS, VOUS ÊTES SÛRS QU'ON PEUT LUI FAIRE CONFIANCE POUR SAUVER NOS VIES ?!
HEIN, MR BUSHIDÔ ?!
...
HMM... EN TOUT CAS, ON N'A PLUS LE CHOIX, MAINTENANT QUE JE NE PEUX PLUS BOUGER MON BRAS.
BON SANG... JE SUIS DE PLUS EN PLUS ENGOURDIE !!...
SCRRK
KEUF
JE NE PEUX PLUS BOUGER DU TOUT !!...

VRRR VRRR VRRR
FWAAH HA HA HA HA !! À PRÉSENT QUE LES BOUGIES SONT DESCENDUES, VOUS SEREZ PÉTRIFIÉS ENCORE PLUS RAPIDEMENT !!
!!
BANDE D'IDIOTS !! FWAAH HA HA !! VOUS ALLEZ FAIRE DE BEAUX MANNEQUINS DE CIRE !!
QUOI ?! VOUS ALLEZ FINIR EN MANNEQUINS DE CIRE ?!
ON N'ARRÊTE PAS DE TE L'EXPLIQUER DEPUIS TOUT À L'HEURE !!
DESCENDS-NOUS VITE DE LÀ, LUFFY !!
O... OK !! JE M'EN OCCUPE !!
SUUUUP
WHAA !
NE TE MÊLE PAS DE ÇA, TOI !!
"CIRO-SCULPTURE" !! "HARPON" !!
WOOOOOSH
FWYUUUUSH
"BILLE EXPLOSIVE" !!
?!

!!
HMM...
CRUNCH
?!
HOUP LÀ !!
SKRAAAASH
WOOSH
!!
...BR
OOM

WOOOOSH
"CHE-WIIING" ...
IL SUFFIT DE DÉFONCER CE POTIRON !!
BON !!
"...BAZOOKA" !!
"CANDLE WALL" !!
QUELLE PERTE DE TEMPS ...
SBAAAAM
SHBASH
SHBASH
?!
BRRRRRRM
...
ZUT !
FTAP
!!
IL A AVALÉ MA "BILLE EXPLOSIVE" !!...
LA VACHE !!... IL...
TU N'UTILISES PAS UNE POUDRE DE TRÈS BONNE QUALITÉ...
ÇA LAISSE UN ARRIÈRE-GOÛT DÉSAGRÉABLE...
BURP
SKRRK
SKRRK
LUFFY ! FAIS VITE ! PAR PITIÉ !!
J'AI BIEN FAIT DE PRENDRE LA POSE RAPIDEMENT.
IMBÉCILE !!
SKRRK
LA CADENCE S'EST VRAIMENT ACCÉLÉRÉE DEPUIS QUE LE SOCLE EST TOMBÉ...

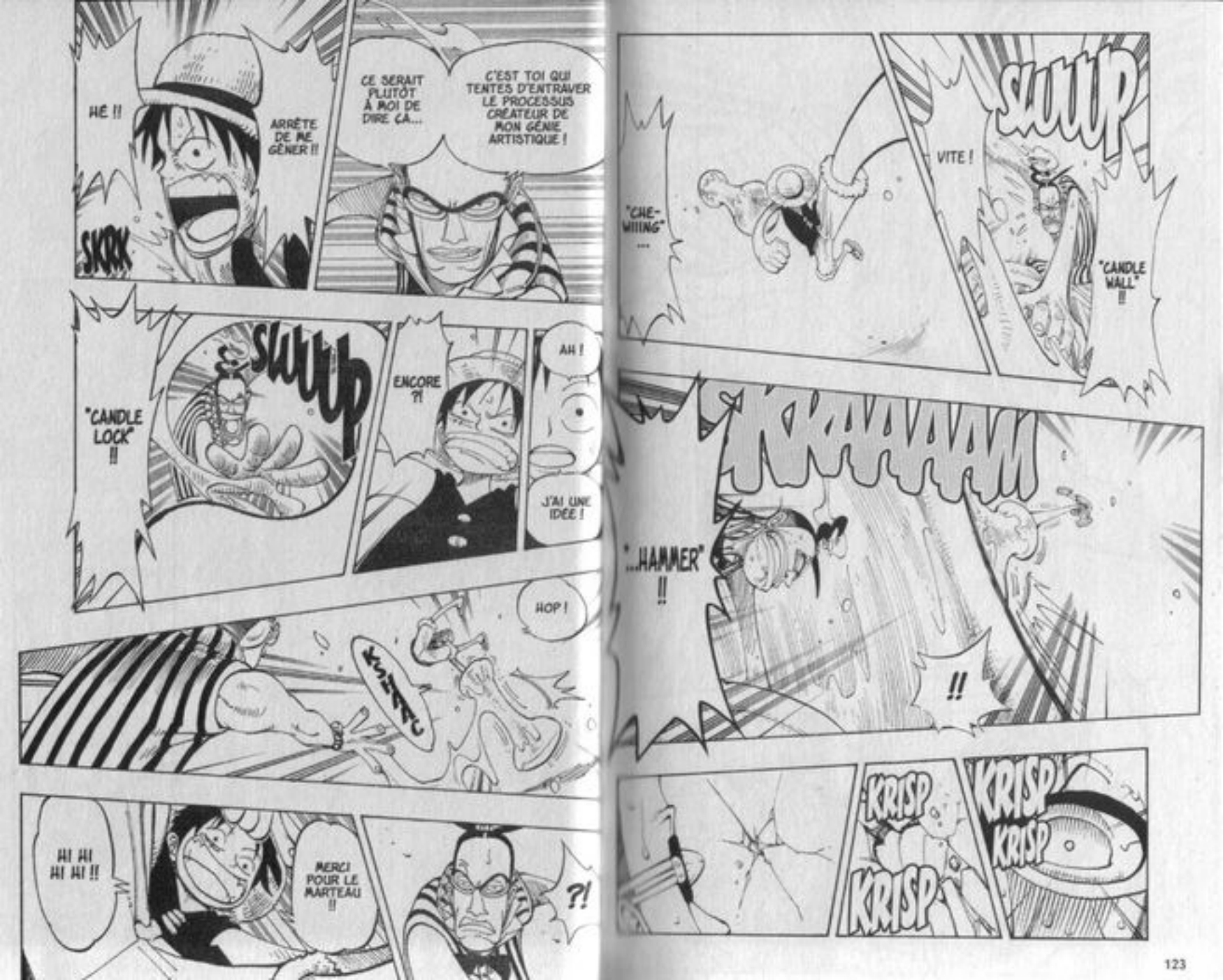
SLUUUP
VITE !
"CANDLE WALL" !!
"CHE-WIIING" ...
KRAAAAM
"...HAMMER" !!
!!
KRISP
KRISP
KRISP
KRISP
C'EST TOI QUI TENTES D'ENTRAVER LE PROCESSUS CRÉATEUR DE MON GÉNIE ARTISTIQUE !
CE SERAIT PLUTÔT À MOI DE DIRE ÇA...
ARRÊTE DE ME GÊNER !!
HÉ !!
SKRK
AH !
J'AI UNE IDÉE !
ENCORE ?!
SLUUUP
"CANDLE LOCK" !!
HOP !
KSHAAC
?!
MERCI POUR LE MARTEAU !!
HI HI HI HI !!

?!
KRAK
BAM
!!
AR 3 !!
BRA-VO !!
SAPRIS-TI !

BRAVO, LUFFY ! MAINTENANT, DÉPÊCHE-TOI DE DÉTRUIRE LE SOCLE !!
BRRRRM
NAN.
BON, ALLEZ ! C'EST PAS LE MOMENT DE BLA-GUER !!
J'AI DIT NON...
QU...?
LUFFY ! ON N'A PAS LE TEMPS DE RIGOLER MAINTENANT !!
LUFFY ! S'IL TE PLAÎT !!
LE PROBLÈME, C'EST QUE JE N'AI PAS DU TOUT ENVIE DE VOUS SAUVER.
BRRRRM

?!
QU... QU'EST-CE QUE TU DIS ?!
EN PLEIN SUR...
WHAM!!
...LE "COLORS TRAP" !

L : Allez ! Hop ! On continue les questions que tout le monde se pose !!

O : Bon, d'accord...

L : Monsieur Oda ! Qu'est-ce que je vois page 97 du volume 13 ? Le type aux bigoudis qui porte des poupées avec de drôles d'inscriptions dessus !! Mais qu'est-ce que c'est donc que ça ??

O : Eh bien, il s'agit tout simplement d'une "tête à toto" formée avec des caractères japonais ! Mais ce n'est pas moi qui les ai dessinées ! Promis !

À tous les coups, c'est Igaram le responsable de cette plaisanterie !! Il n'a pas pu s'empêcher ! Ah ! Vraiment ! Se permettre de faire des graffitis dans mon manga !!

L : Pourquoi Igaram s'étouffe-t-il toujours en parlant pour ensuite faire " maaaaa-maaaaa ~" ? Ça m'intrigue tellement que je ne trouve plus le sommeil !

O : "maaaaa-maaaaa". Eh bien ce sont des vocalises, comme en font souvent les musiciens.
Voici ce que ça donne : maa (→) maa (↗) maa (↘) maa (↗) maa ♪ (→).
Je crois qu'il fait ça pour reprendre sa voix lorsqu'il s'étouuuurb !! Aheeem ! Maaaaa-maaaaa

CHAPITRE 124

DÉLICIEUX, CE THÉ !

LUFFY !! LE TEMPS PRESSE ! GROUILLE-TOI DE DÉMOLIR CE SOCLE !!
OUI... JE SAIS...
BON ALORS DÉPÊCHE-TOI, BON SANG !!

JE SAIS, MAIS...
WHAAAAAAAM
...JE N'AI PAS ENVIE DE VOUS SAUVER !!...

MAIS QU'EST-CE QUI T'ARRIVE, NOM D'UN CHIEN ?!
ON EST SUR LE POINT DE MOURIR ÉTOUFFÉS PAR LA CIRE !! TU COMPRENDS ?! ON VA MOURIR !!

OUI... MAIS J'AI LA FLEMME.
C'EST PAS UNE EXCUSE, ÇA !!
ZOOOOOOOM

C'EST PAS POSSIBLE... QU'EST-CE QUI LUI ARRIVE ?!

LES AUTRES SONT EN GRAND DANGER ! IL FAUT RÉVEILLER LUFFY !!
ALLONS-Y, KAROO !!
KOTTIN !!

LAISSEZ TOMBER, VOTRE AMI EST DÉJÀ PRIS AU PIÈGE.
GUUS !
EH OUI ! VOUS N'AVEZ PAS VU CE QU'IL Y A SOUS SES PIEDS ?

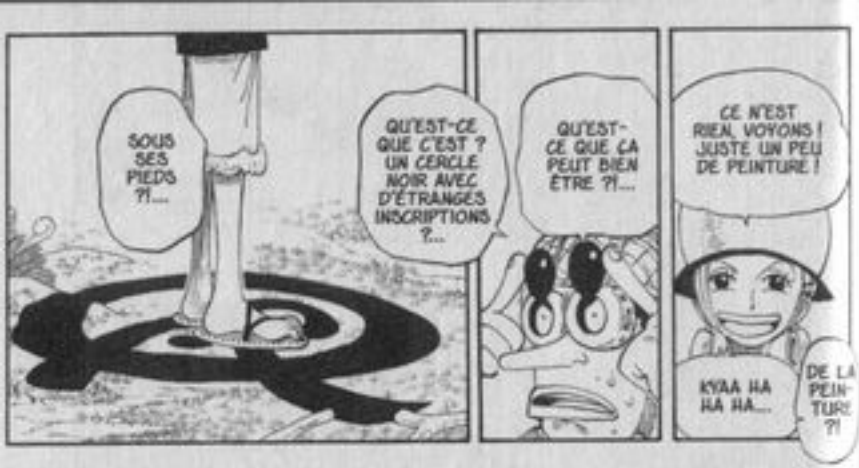
SOUS SES PIEDS ?!...
QU'EST-CE QUE C'EST ? UN CERCLE NOIR AVEC D'ÉTRANGES INSCRIPTIONS ?...
QU'EST-CE QUE ÇA PEUT BIEN ÊTRE ?!...
CE N'EST RIEN, VOYONS ! JUSTE UN PEU DE PEINTURE !
KYAA HA HA HA...
DE LA PEINTURE ?!

ASSEZ DISCUTÉ ! JE VAIS TOUS VOUS EXTERMINER !!
WHOOO !!
BHOOM
BAM

FUYONS, KAROO !!
FWAP
KOITN !!
AU GALOP !! NE T'ARRÊTE PAS !!
DASH
IL VEUT S'ENFUIR À DOS DE CANARD !!

KOITTTTTN !!
ATTENDS-MOI !! JE NE SUIS PAS ENCORE MONTÉ !!
TADATADADA
RATTRAPONS-LES !
D'ACCORD
TADADADA
TADADADA

!
ARRÊTE-TOI !! LAISSE-MOI LE TEMPS DE MONT...
KOITTTN !!
MAIS N'AIE PAS PEUR DE MOI, BOUGRE D'IDIOT !!
WOOOSH

MISS GOLDENWEEK !
C'EST UN DE VOS PETITS TOURS, N'EST-CE PAS ?
...
WISHHHHHHHHH

"COLORS TRAP", "LE NOIR DE LA TRAHISON".
CELUI QUI ENTRE EN CONTACT AVEC LA COULEUR NOIRE NE PEUT S'EMPÊCHER DE TRAHIR SES CAMARADES.
CRUMISH CRUMISH

QUOI ?... QU'EST-CE QUE C'EST QUE CETTE HISTOIRE ?!
C'EST ELLE LA RESPONSABLE.
C'EST UNE PEINTRE "ULTRA RÉALISTE" QUI PARVIENT À TRANSPOSER LES ÉMOTIONS PAR LES COULEURS.
SON SENS DES COLORIS EST SI DÉVELOPPÉ, QU'ELLE PARVIENT À...
...MODIFIER L'ESPRIT DES AUTRES GRÂCE À LA PEINTURE.

ÇA, C'EST MAUVAIS POUR NOUS !!...
LUFFY SE FAIT TOUJOURS PIÉGER PAR TOUT CE QUI EST HYPNOSE ET SUGGESTION...
SON ESPRIT EST SI SIMPLE...
WHOM
...QU'IL SE LAISSE PRENDRE À CHAQUE FOIS !

MAIS ALORS, IL SUFFIT QU'IL SORTE DE CE CERCLE NOIR POUR REDEVENIR NORMAL !
LUFFY !! NE RESTE PAS LÀ !!
!
NON ! PAS COMME ÇA ! LUFFY !!
NE T'ÉLOIGNE SURTOUT PAS DU CERCLE NOIR !! JE T'EN PRIE !!

CRUMISH
VIVI !! QU'EST-CE QU...
ET PUIS, NE VIENS SURTOUT PAS NOUS SAUVER !!
NOUS N'AVONS ABSOLUMENT PAS BESOIN DE TON AIDE !!
PAS QUESTION...
STAP

BIEN JOUÉ...
AH ?!
KZAAAAAM
QU... QU'EST-CE QUI M'A PRIS ?!
J'ARRIVE !! JE VAIS VOUS SAUVER !!

KOLLIN !!
WHAAAA !!
BWAA HA HA HA HA HA !!
VOUS ÊTES VENUS ICI POUR FAIRE LES CLOWNS OU QUOI ?!
KA-ROO...
WHAA HA HA HA HA HA !!
SBLAM
GRRR !! C'EST QU'IL COURT VITE, L'ANIMAL !!
AHAHAH
AHAHAHA

CA COMMENCE À BIEN FAIRE MAINTENANT !!
"LE JAUNE DE LA RIGOLADE" NE T'A PAS PLU ?
LA FERME ! TES PETITS TOURS NE M'AMUSENT PAS ! C'EST PAS DRÔLE !!

JE VAIS DÉMOLIR CE SATANÉ POTIRON !!
WHAAAM
"CHE-WIIING..."
"COLORS TRAP" !
FWIP
"LE ROUGE DU TAU-REAU" !

"...BAZOOKA" !!
WHAAAM
BLOM
OÙ EST-CE QUE TU VISES ?! CRÉTIN !!
IL NE FAUT PAS CASSER CE POTIRON. MR 3 SERAIT TRÈS FÂCHÉ.
DORÉNAVANT, TU SERAS COMME UN TAUREAU DÉCHAÎNÉ ET TU NE POURRAS T'EMPÊCHER DE PORTER TES ATTAQUES SUR CE CERCLE ROUGE.

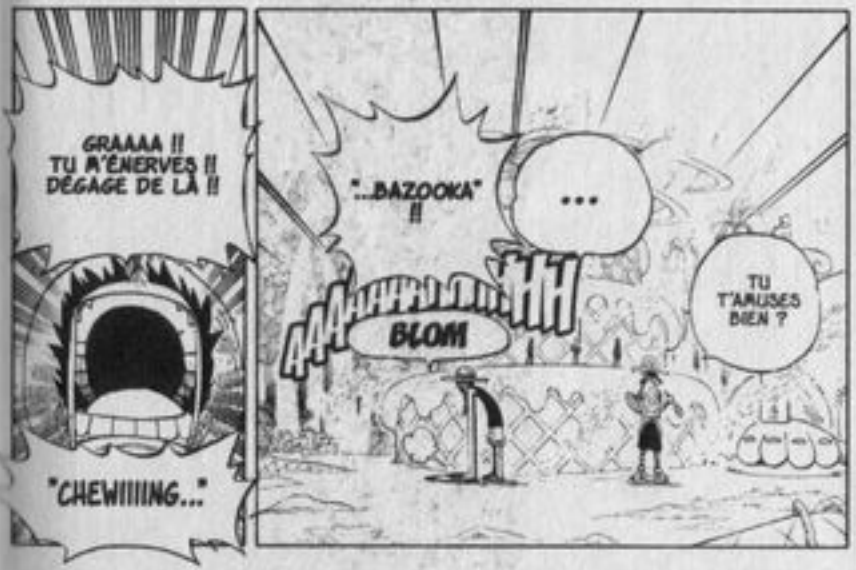
GRAAAA !! TU M'ÉNERVES !! DÉGAGE DE LÀ !!
"CHEWIIIING..."
"...BAZOOKA" !!
...
AAAHHHHHHHH
BLOM
TU T'AMUSES BIEN ?

C'EST FICHU... LE COMBAT N'EST PAS ÉQUILIBRÉ !...
LUFFY GASPILLE INUTILEMENT SON ÉNERGIE !...
ET POUR FINIR...
UN PETIT COUP DE "BLEU DU DÉSESPOIR" PAR-DESSUS LE "JAUNE DE LA RIGOLADE"...

BAAAM
...ET ON OBTIENT...
...."LE VERT DE LA DÉTENTE" !
!!

MMM ! DÉLICIEUX, CE THÉ !
ESPÈCE D'ABRUTI !!
GRAAAAM
ZOOOOOOM

QU'EST-CE QU'ON VA DEVENIR ?...
AHH ? DES STATUES. TU AURAIS MIEUX FAIT DE PRENDRE UNE POSE, TOI AUSSI.
DOMMAGE.
COMMENT POUVEZ-VOUS PLAISANTER DANS UN MOMENT PAREIL !!

"NOSE FANCY" !!
FWIIISH
"DOUBLE CANON" !!

PWAAH HA HA ! LOUPÉ !!
BAKOOM
FWUSH !
BIEN ESQUIVÉ, KAROO !!
ATTAQUE SPÉCIALE ! "BILLE DE PLOMB" !!
PWP
BAOOM
KOITTIN !!

CETTE COURSE-POURSUITE DEVIENT DANGEREUSE POUR NOUS, MISS WEDNESDAY.
PWP
EN EFFET.

JE NE PENSAIS PAS UTILISER CE JOUJOU CONTRE DES ADVERSAIRES SI RIDICULES. MAIS ILS NE ME LAISSENT PAS LE CHOIX.

UN PISTOLET ?! ARGH !! PAS DE PANIQUE ! IL NE PEUT TIRER QU'UN COUP ! NOUS L'ESQUIVERONS !
KOITTIN !!
DÉPÊCHONS-NOUS D'ALLER REJOINDRE LUFFY ET LES AUTRES !!

GRÂCE À EUX, NOUS SAVONS QUE CES TRACES DE PEINTURE SONT DANGEREUSES !
QUAND NOUS AVONS BOUSCULÉ LUFFY, J'AI VU QU'IL AVAIT UN CERCLE DESSINÉ SUR LE DOS DE SA VESTE !
C'EST TRÈS CERTAINEMENT LA FILLE AVEC LE CHAPEAU QUI EST RESPONSABLE DE TOUT ÇA !
NOUS SAVONS CE QU'IL NOUS RESTE À FAIRE !
EN AVANT !!
KOITTTN !!
TADATADADATADADA
?!
WISHHHHHHHHHHH

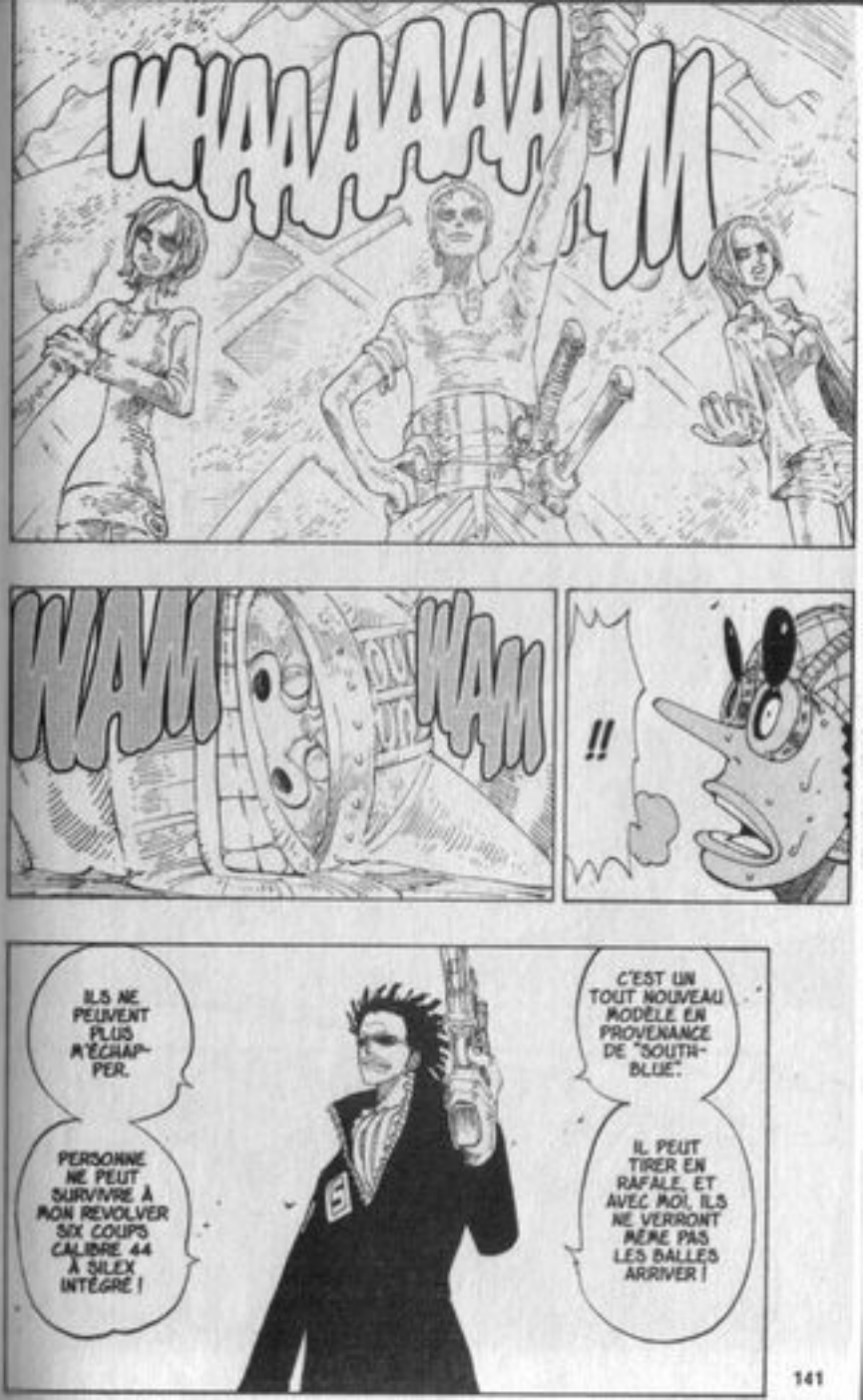
WHAAAAAAAM
WAM
WAM
!!
ILS NE PEUVENT PLUS M'ÉCHAPPER.
PERSONNE NE PEUT SURVIVRE À MON REVOLVER SIX COUPS CALIBRE 44 À SILEX INTÉGRÉ !
C'EST UN TOUT NOUVEAU MODÈLE EN PROVENANCE DE "SOUTH-BLUE".
IL PEUT TIRER EN RAFALE, ET AVEC MOI, ILS NE VERRONT MÊME PAS LES BALLES ARRIVER !

AAAH... VRAIMENT DÉLICIEUX, CE THÉ...
!
LUFFY !!...
CRUNCH
QU'EST-CE QUE TU FABRIQUES ?!
JE... JE...
GRRRRRRRRRR
HUMF HUMF
...BOIS UN THÉ...
...
PAUVRE CRÉ-TIN...
VOTRE DERNIÈRE HEURE A SONNÉ. VOUS ÊTES TOUS FINIS ! J'EMPLOIE LES GRANDS MOYENS !...
PFFFF
BKAAM
BKAAM

WISH
!
IL NOUS TIRE DESSUS !! IL FAUT AGIR VITE !!
GNIP
GNIP
!!
"BILLE ENFLAMMÉE" !!
BKOM
WHAAAA !!
?!
KYAA HA HA HA ! L'IDIOT ! IL NE SAIT PAS VISER. IL A TIRÉ SUR SON AMI !!
HMM ?!
GRRRRRRM
BIZARRE... JE N'AI PAS VU SES BALLES...
?
PFAP

"BREEZE BREATH BOMB" !!
?!
GRRRSHHHHHHH
J'AVAIS OUBLIÉ DE VOUS DIRE QUE J'AI L'HALEINE EXPLOSIVE.

C'EST IMPOSSIBLE... IL NE TIRE MÊME PAS DE BALLES ?!
HUMPF !!...
ÇA VA, KAROO ?
HAA... HAA... LUFFY !!...
TU T'ES RÉVEILLÉ CETTE FOIS ?!

OUAIS, J'AI REPRIS TOUS MES ESPRITS... MERCI DU COUP DE MAIN. JE NE ME FERAI PLUS AVOIR PAR CETTE STUPIDE PEINTURE !
?!
BRRRMMM
PFUUU
PFUUU
ZUT... SES VÊTEMENTS ONT BRÛLÉ, LE "COLORS TRAP" QUI ÉTAIT DESSUS A DISPARU !

HAAA !! HAAAA !!
WAHHHHHHHHHM
JE NE LAISSERAI PERSONNE MOURIR !!
JE VAIS TOUT CASSER, CETTE FOIS !!

L : Salut, m'sieur Oda ! Juste pour dire que j'adore Pipo !! Hé ! Regardez par ici !

Pipooooooo élastique !!

O : ...

L : En regardant la télé l'autre jour, je suis tombé sur une émission qui parlait de l'Égypte et des Pharaons. Certains personnages portaient au menton une sorte de champignon à rayures qui ressemblait assez à celui de Jango. Y a-t-il un rapport entre Jango et l'Égypte Antique ?

O : Pour tout vous dire, il y a un petit rapport, en effet. Jango est le capitaine du "Chat noir". Tous les membres de l'équipage portent des petites oreilles de chat sur la tête, sauf Jango qui a cette espèce de champignon au menton. Or, tous les chats qui sont au Japon sont originaires d'Égypte, c'est bien connu. On peut donc en conclure que Jango a une fascination assez marquée pour l'Égypte. Voilà, voilà...

L : Salut, face de poulpe ! Je vous prie de m'excuser, sac à fumier ! T'm'entends, Timmy Ueda ? Je te prends quand tu veux ! Tiens, prends ça ! "Je déclare fermé le coin des questions que tout le monde se pose" !!

O : Hé ! Attendez ! On n'a pas encore répondu à la question concernant le "pura" de "tempura" ! Et puis d'abord... qu'est-ce qu'il veut dire le "tem" ? Hein ?

CHAPITRE 125

CANDLE CHAMPION

ÉTRANGE... IL Y A QUELQUE CHOSE QUI CLOCHE...
ÇA FAIT DÉJÀ LONGTEMPS QUE J'ATTENDS...
POURQUOI EST-CE QUE PERSONNE NE REVIENT ?

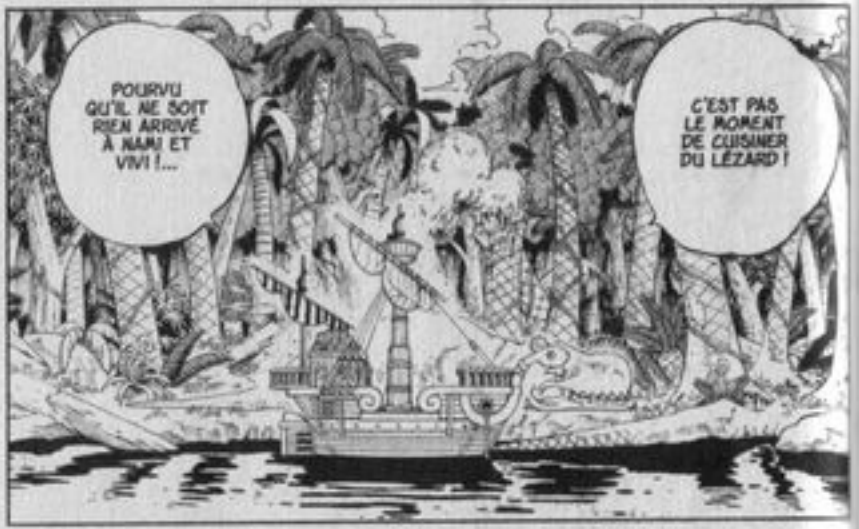
POURVU QU'IL NE SOIT RIEN ARRIVÉ À NAMI ET VIVI !...
C'EST PAS LE MOMENT DE CUISINER DU LÉZARD !

JE PARS À LEUR RECHERCHE !
POF
GYAA GYAA GYAA

GROOA
NAMI CHÉRIE...
STAP
VIVI ADORÉE...

GRRRR !!
RÉPONDEZ-MOI !
JE VOUS AIME !
FLAP
GROA
FLAP
GROA
HUM ?

?
TADADA
QU'EST-CE QUE C'EST QUE ÇA ?...

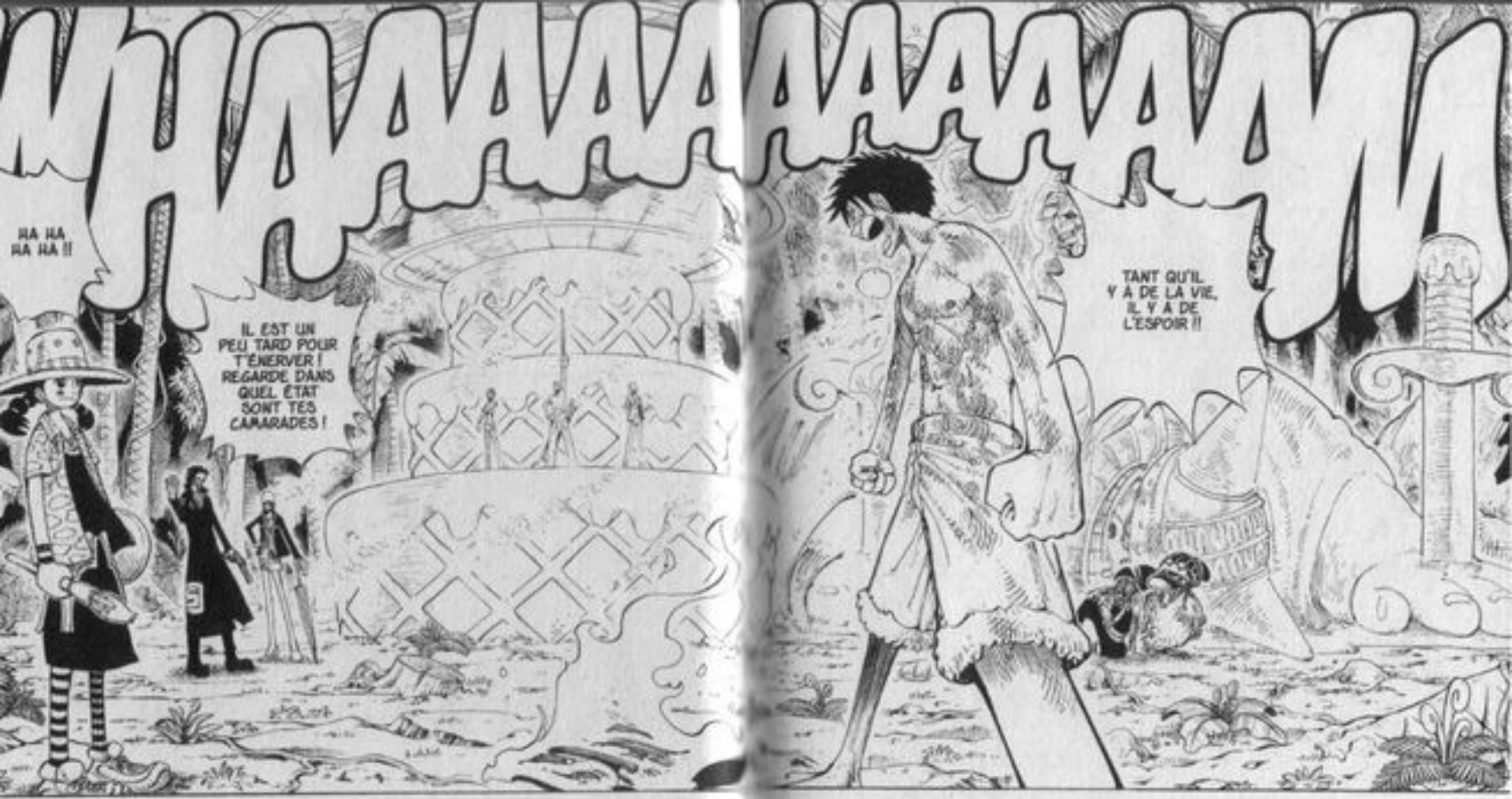
HAAA

EN AVANT !!
"CANDLE CHAMPION" !!
WHAA !!
C'EST QUOI, ÇA ?...
C'EST AVEC CETTE ARMURE QU'IL A CAPTURÉ UN PIRATE POUR LEQUEL LA PRIME S'ÉLEVAIT À 42 MILLIONS DE BERRYS.
LA PLUS BELLE RÉALISATION DE MR 3 !!

MISS GOLDENWEEK ! FAITES APPEL À LA QUINTESSENCE DE VOTRE ART POUR PEINDRE MON ARMURE !!
JE POURRAI AINSI PULVÉRISER CE GARNEMENT AU CHAPEAU DE PAILLE !!
CRISHH
J'AURAI LE DROIT DE ME REPOSER ENSUITE ?
TRÈS BONNE IDÉE !!
NE VOUS MÊLEZ SURTOUT PAS DE CE COMBAT ! À PRÉSENT, JE SUIS INVINCIBLE !!
WAAAAAAM
MON ARMURE EN CIRE ULTRA SOLIDE EST PLUS RÉSISTANTE QUE L'ACIER ET NE PRÉSENTE AUCUNE FAILLE !!
TROP CLASSE !
...
ARRÊTE DE T'EXTASIER ET BATS-TOI !!

OK !!... "CHEWIIIIIIING..."
!
UNE PLUIE DE CIRE ?!...
ZAAM
...
"...PUNCH" !!
WOOSH
VOILÀ, LA DÉCORATION EST TERMINÉE...
PARFAIT !
BOOONG
UNGH !

SDAM SDAM SDAM
"CHAMP FIGHT" !!
"CIRO-PUNCH" !!
BOOOOOOOM
!!!!!!
"CHEWIIIIIIING..."
!!

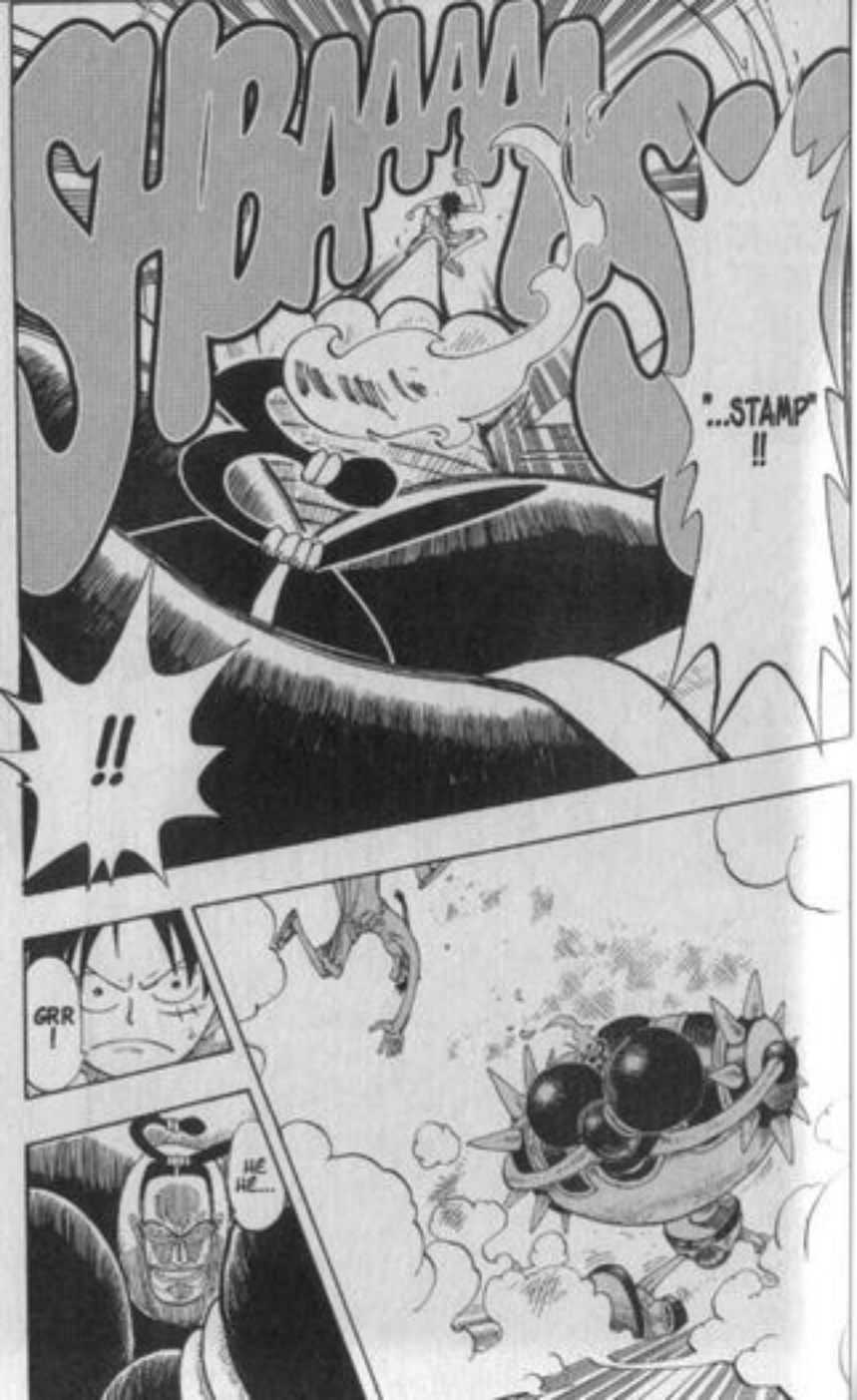
"...STAMP"
!!
!!
GRR !
HE HE...

MAIS C'EST BIEN SÛR !! JE N'Y AVAIS PAS PENSÉ !!
SI LA CIRE TOMBE COMME UNE PLUIE, C'EST QU'ELLE FOND !!
LUFFY !! LA CIRE DE SON ARMURE EST SENSIBLE À LA CHALEUR !!
!
MÊME SI ELLE EST TRÈS SOLIDE, ÇA RESTE DE LA CIRE !!

C'EST PAREIL POUR EUX TROIS ET POUR MAÎTRE BROGY !! LA CIRE VIENT À PEINE DE LES RECOUVRIR ! ON PEUT ENCORE LES SAUVER !!
WAH
KOTTTTTN !!

SÉRIEUX ?!
BIEN SÛR, C'EST ÉVIDENT.
TAISEZ-VOUS, MISS GOLDENWEEK !! PAS LA PEINE D'EN RAJOUTER !!
GYAAA
GLUPS
3

HÉ HÉ HÉ... !! DE TOUTES FAÇONS, VOUS ÊTES FICHUS ! VOUS N'AVEZ PLUS LE TEMPS DE FAIRE QUOI QUE CE SOIT ! LA VICTOIRE M'APPARTIENT !!
IL LEUR RESTE TOUT AU PLUS UNE TRENTAINE DE SECONDES À VIVRE ! AVANT QUE LEURS CŒURS NE S'ARRÊTENT DE BATTRE !!
ILS SONT EN TRAIN DE VIVRE LEURS DERNIERS INSTANTS EN APPRÉHENDANT AU FOND DE LEUR ÂME L'ARRIVÉE INÉLUCTABLE DE LA MORT !!
30 SECONDES, C'EST LARGEMENT SUFFISANT !
GNIP
JE VAIS VOUS SAUVER GRÂCE À CETTE BILLE ENFLAMMÉE !!
WISHHHHHH
"BREEZE BREATH BOMB" !!
BKAAAAAAAAM
?!

PIPO !!
URGH
KOTTTTN !!
!!
VOUS ÊTES DURS D'OREILLE... ON VOUS A POURTANT DIT QUE C'ÉTAIT FINI !
KYAA HA HA HA !
KOTTTN KOTTTN !!
BLOM
PLOC
BLOM
BLOM
DÉGAGEZ ! LE TEMPS PRESSE !!...
WHAHAHAAAAD !

DAM
3
RESTE LÀ !!
!!
PEUH...
ON PEUT SAVOIR CE QUE VOUS PRÉPAREZ ?
TIENS... PRENDS CETTE CORDE...
KOTTTN !
FEWIP
GLOUPS
K... KOTTTN
STAP
!!

TADADATADADA
À TOI DE JOUER, KAROO !!
KOTTTTN !!
?
FWSSSH
VOUS NE COMPRENEZ TOUJOURS PAS QUE TOUT CE QUE VOUS FAITES EST VAIN ?
TCHAC
"CRESCENDO STONE" !"... JE VAIS AUGMENTER MON POIDS PROGRESSIVEMENT. JE SUIS CURIEUSE DE VOIR JUSQU'À COMBIEN DE KILOS TU VAS RÉSISTER...
10 KG !...
KRRSH
KRRSH
200 KG !...
!!
KRRSH
100 KG !...
!!
AA... ARGHH !!...

TADADATADADA TADADATA
KOTTTTTN !!
GRR
500 KG !!...
FAIS LE TOUR... ENCORE !!...
BAOOM
BAOOM
TADADA TADADA
SATANÉ VOLATILE !!...
BAOOOOOM
PFAA HA HA HA !! TU FERAIS MIEUX D'ABANDONNER !! TES AMIS SONT VENUS GROSSIR LES RANGS DE MES ŒUVRES D'ART !!
SBAAM
BAAM
PEUH ! TU PEUX TOUJOURS RÊVER ! JE NE TE LAISSERAI PAS FAIRE !
PWAP ! PWAP ! PWAP !
SBAAM

GNAP !
CE N'EST PAS UN MINABLE COMME TOI QUI AURAS RAISON DE MES AMIS !!
AH ?!
PUISQU'IL PARAÎT QUE TON ARMURE CRAINT LE FEU...
AÏE ! AÏE ! AÏE ! PAS LES CHEVEUX !!
...JE VAIS LA FAIRE FONDRE AVEC TES PROPRES FLAMMES !!
LUFFY !! CES PETITES FLAMMES NE SUFFIRONT PAS !! ATTRAPE LA CORDE QUE TIENT KAROO DANS SON BEC !!
LA CORDE DE KAROO ?!
WHUP
WHUP
WHUP

?!
AH !
C'EST UNE CORDE SPÉCIALE !
TOUT IMBIBÉE D'HUILE !!
?!
CA VA CHAUFFER !!
OK ! C'EST PARTI !!
NON ! NE FAIS PAS CA !!
CA RISQUE D'ÊTRE UN PEU CHAUD, MAIS...
...IL N'Y A PAS D'AUTRE SOLUTION !!
HAA
NOOON !
KOTTTTN !!
FRISHH
FRISHH
WHAAAAAAA !!

CHAPITRE 126

L'INSTINCT

JANGO AU PARADIS DE LA DANSE 1 : "LE RÊVEIL"

FRUUUUSHHHH

FRUUUUUUUSHHH

WOW ! QUELLE FOURNAISE ! POURVU QU'ILS N'AIENT PAS TROP CHAUD !

TU VAS ME LE PAYER, CHAPEAU DE PAILLE !!

FLUP

WHAAA !! JE BRÛLE !!

AH !!

TU AS COMPLÈTEMENT DÉTRUIT MON BEAU SERVICE À BOUGIES !!

TADADATADADA

FLAAAAASH

KOTTIN ! KOTTIN !!

TADADADA

REVIENS LÀ, TOI ! TU NE M'ÉCHAPPERAS PAS !!

FRUUUUSH
ILS NOUS ONT EUS EN BEAUTÉ !!...
CRAASH
!!
BRAVO ! TU AS BIEN RÉUSSI TON COUP !!
POUR LA PEINE, PLUS DE PITIÉ !!
KRSH
URGH !!...
JE VAIS TE BRISER LA NUQUE EN MILLE MORCEAUX !!
!
PUISSANCE MAXIMALE !! 10 TONNES !!
?!

FWASHH
QUOI ?!
GYAAAAH !!
SBLOOOOM
FYUU ! QUELLE CHALEUR !
VOUS N'AURIEZ PAS PU TROUVER UN AUTRE MOYEN ?
STAAAAP
...
ARRÊTE DE ROUSPÉTER ! TU DEVRAIS PLUTÔT ME REMERCIER !

C'EST JUSTE... MERCI PIPO !
KEUF ! KEUF ! KEUF !! JE N'ARRIVE PAS À LE CROIRE !! NOUS SOMMES VIVANTS !!
SNIFF
PLUS POUR LONGTEMPS ! FAITES-MOI CONFIANCE !
KSHAAAAAC
AH !
IL N'EST PAS QUESTION QUE JE FAILLISSE À LA MISSION QUI M'A ÉTÉ CONFIÉE !!
PAR 5 !!
"BILLE EXPLOSIVE" !!
FWUP
CHARGE MORTELLE !!

CRUNCH
IMBÉCILE !
JE T'AI POURTANT DÉJÀ MONTRÉ À PLUSIEURS REPRISES QUE JE NE CRAINS PAS LES EXPLOSIFS !!
LE PIÈGE A FONCTIONNÉ...
?!
DÉSOLÉ, MAIS JE DOIS T'APPRENDRE QUE JE SUIS UN GROS MENTEUR. CE N'ÉTAIT PAS UNE BILLE EXPLOSIVE QUE TU VIENS D'AVALER...
...MAIS UNE "BOULE AU TABASCO" DE MA PROPRE CONFECTION !!

GWOOOHH !!
FRUSHHHH
CA ARRAAAAA-CHEEEE !!
DAA HA HA HA !!
CA PIQUE, HEIN ? JE SUIS BIEN PLACÉ POUR LE SAVOIR, VU QUE J'EN AI TESTÉ UNE MOI-MÊME !!
?!
A... MAUDITS PIRATES !!... KOPF ! KOPF ! KOPF !!
JE VAIS M'AUTODÉTRUIRE POUR T'EMMENER AVEC MOI EN ENFER !!
KEUPF...
GYAAAAH !!
GNAAAP
PIPO !!
IL NE RESTERA RIEN DE TOI !!
"BURNING..."
WOHHHHH
"...DÉMON..."

?!
"...SLASH" !!

WHAAAAAAM
PAS MAL, LES SABRES ENFLAMMÉS. ÇA EN JETTE...
ZORRO !!
TCHAC

...
BOOOM !
OH...
CONTENT QUE TU SOIS ENCORE EN VIE.

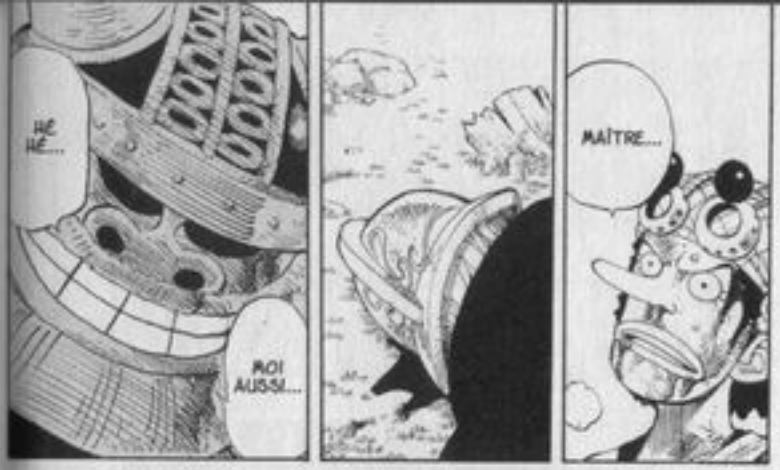
HÉ HÉ...
MOI AUSSI...
MAÎTRE...

CE N'EST PAS FINI.
IL RESTE ENCORE DEUX ENNEMIS.

KAROO !!
KOTTTN !
FRRSH
FRRSH
FRRSH
FRRSH

ON NE VA PAS LEUR FAIRE DE CADEAUX !!
ZAAAAAAAAAM
KOTTTTN !!
FWAASH !

ON NE PEUT PAS LEUR PARDONNER...
...DE S'ÊTRE IMMISCÉS DANS LE DUEL DES GÉANTS !!

FWAA HA HA HA HA HA !!

JE VOUS ATTENDAIS.
VAAAAAAAAAM
BIENVENUE À NOTRE PETITE RÉUNION DE SOSIES EN CIRE !
QU'EST-CE QUE C'EST QUE ÇA ENCORE ?!...

SAURAS-TU ME TROUVER...
...PARMI TOUTES CES REPRODUC-TIONS ?

FWAA HA HA HA !!
...
TU TE SENS DÉSAP-POINTÉ ? C'EST BIEN NORMAL !

NOUS SOMMES DES AGENTS HAUT GRADÉS DE BAROQUE WORKS !
NOUS SOMMES TROP FORTS POUR QUELQU'UN COMME TOI QUI N'AGIS QUE SUR LES PULSIONS DE SON INSTINCT.
TU N'ES PAS DE TAILLE FACE À NOUS...

JE SUIS NR 3 !!
WISHHHHH
J'ACCOMPLIS TOUTES MES MISSIONS SANS LA MOINDRE ANICROCHE...
HE HE...
FWAA HA HA HA !! ALLEZ ! APPROCHE DONC, SI TU L'OSES !!

ET DÈS QUE TU ME TOURNERAS LE DOS...
WISHHHHHHHHHHHHH
...JE TE TRANSPERCERAI LE CŒUR !!

CLING
FWAA HA HA HA...
ZAAP
?!
"CRUNCH"

SBAAAAAAM

"...STAMP" !!

BWARGH !!

COM-MENT...

...AS-TU SU ?...

CO... COM-MENT ...?

!!

BLOOOM

BLOM

SPAC

!!

WHAAAAAAAM

UNE INTUITION !

KYAAAH !!

KOIIIIN !!

FRRSSH

KOIIIN !

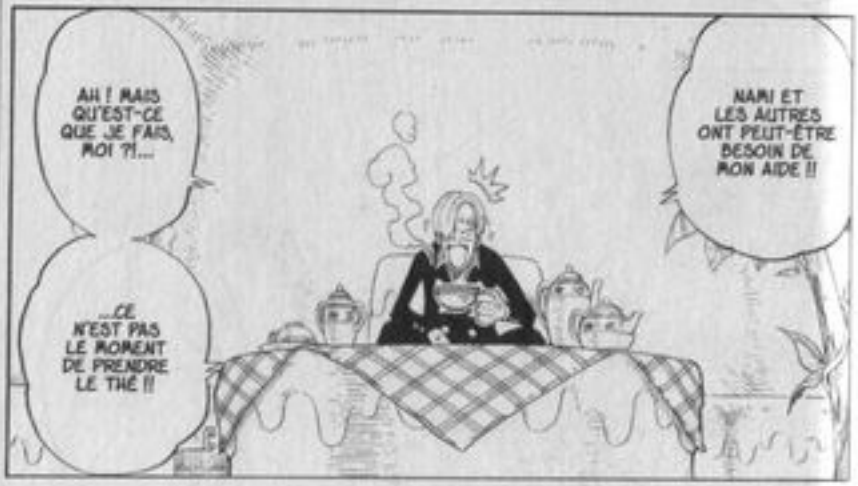
AH ! MAIS QU'EST-CE QUE JE FAIS, MOI ?!...
...CE N'EST PAS LE MOMENT DE PRENDRE LE THÉ !!
NAMI ET LES AUTRES ONT PEUT-ÊTRE BESOIN DE MON AIDE !!

AH LÀ LÀ ! OÙ AVAIS-JE LA TÊTE ? C'EST CETTE CABANE PERDUE EN PLEINE JUNGLE QUI M'A DÉCONCENTRÉ !
VLAM
DRIIIIINGG
DRIIIIINGG
?
QU'EST-CE QUE C'EST ?
DRIIIIINGG

TIENS ! C'EST CET ESCARGOPHONE QUI SONNE !...
DRIIIIINGG
DRIIIIING
TCHAC
ALLÔ ? ICI LE RESTO. J'ÉCOUTE.
C'EST POUR UNE RÉSERVATION ?...

ARRÊTEZ CETTE PLAISANTERIE STUPIDE, JE NE SUIS PAS D'HUMEUR !
POURQUOI NE M'AVEZ-VOUS PAS ENCORE FAIT VOTRE RAPPORT ?
UN RAPPORT...?
HMM... QUI EST À L'APPAREIL ?
POC

C'EST MOI...
BRRRRRRRRRM
...MR 0.
FIN DU VOLUME 14